Full wwPDB NMR Structure Validation Report (i)

Jun 3, 2023 – 04:10 PM EDT

PDB ID	:	6PRI
BMRB ID	:	30634
Title	:	Structural Basis for Client Recognition and Activity of Hsp40 Chaperones
Authors	:	Jiang, Y.; Rossi, P.; Kalodimos, C.G.
Deposited on	:	2019-07-10

This is a Full wwPDB NMR Structure Validation Report for a publicly released PDB entry.

We welcome your comments at *validation@mail.wwpdb.org*
A user guide is available at
https://www.wwpdb.org/validation/2017/NMRValidationReportHelp
with specific help available everywhere you see the (i) symbol.

The types of validation reports are described at
http://www.wwpdb.org/validation/2017/FAQs#types.

The following versions of software and data (see references (1)) were used in the production of this report:

MolProbity	:	4.02b-467
Percentile statistics	:	20191225.v01 (using entries in the PDB archive December 25th 2019)
wwPDB-RCI	:	v_1n_11_5_13_A (Berjanski et al., 2005)
PANAV	:	Wang et al. (2010)
wwPDB-ShiftChecker	:	v1.2
BMRB Restraints Analysis	:	v1.2
Ideal geometry (proteins)	:	Engh & Huber (2001)
Ideal geometry (DNA, RNA)	:	Parkinson et al. (1996)
Validation Pipeline (wwPDB-VP)	:	2.33

1 Overall quality at a glance (i)

The following experimental techniques were used to determine the structure:
SOLUTION NMR

The overall completeness of chemical shifts assignment is 80%.

Percentile scores (ranging between 0-100) for global validation metrics of the entry are shown in the following graphic. The table shows the number of entries on which the scores are based.

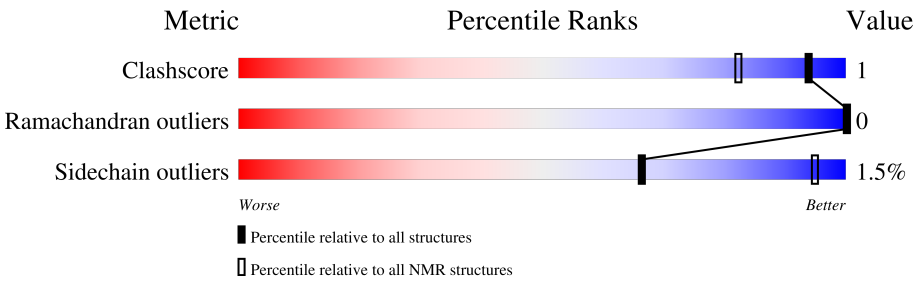

Metric	Whole archive (#Entries)	NMR archive (#Entries)
Clashscore	158937	12864
Ramachandran outliers	154571	11451
Sidechain outliers	154315	11428

The table below summarises the geometric issues observed across the polymeric chains and their fit to the experimental data. The red, orange, yellow and green segments indicate the fraction of residues that contain outliers for >=3, 2, 1 and 0 types of geometric quality criteria. A cyan segment indicates the fraction of residues that are not part of the well-defined cores, and a grey segment represents the fraction of residues that are not modelled. The numeric value for each fraction is indicated below the corresponding segment, with a dot representing fractions <=5%

Mol	Chain	Length	Quality of chain
1	A	89	71% • 28%

2 Ensemble composition and analysis (i)

This entry contains 20 models. Model 19 is the overall representative, medoid model (most similar to other models). The authors have identified model 1 as representative, based on the following criterion: *lowest energy*.

The following residues are included in the computation of the global validation metrics.

Well-defined (core) protein residues			
Well-defined core	**Residue range (total)**	**Backbone RMSD (Å)**	**Medoid model**
1	A:175-A:176, A:191-A:241, A:246-A:256 (64)	0.66	19

Ill-defined regions of proteins are excluded from the global statistics.

Ligands and non-protein polymers are included in the analysis.

The models can be grouped into 2 clusters and 1 single-model cluster was found.

Cluster number	Models
1	1, 2, 3, 4, 6, 7, 8, 9, 10, 11, 12, 13, 14, 17, 18, 19, 20
2	5, 15
Single-model clusters	16

3 Entry composition (i)

There is only 1 type of molecule in this entry. The entry contains 1295 atoms, of which 659 are hydrogens and 0 are deuteriums.

- Molecule 1 is a protein called Alkaline phosphatase,Chaperone protein DnaJ 2.

Mol	Chain	Residues	Atoms						Trace
			Total	C	H	N	O	S	
1	A	89	1295	398	659	119	117	2	0

There are 13 discrepancies between the modelled and reference sequences:

Chain	Residue	Modelled	Actual	Comment	Reference
A	168	MET	-	initiating methionine	UNP P00634
A	180	GLY	-	linker	UNP P00634
A	181	SER	-	linker	UNP P00634
A	182	GLY	-	linker	UNP P00634
A	183	GLY	-	linker	UNP P00634
A	184	SER	-	linker	UNP P00634
A	185	GLY	-	linker	UNP P00634
A	186	GLY	-	linker	UNP P00634
A	187	SER	-	linker	UNP P00634
A	188	GLY	-	linker	UNP P00634
A	189	GLY	-	linker	UNP P00634
A	190	SER	-	linker	UNP P00634
A	191	GLN	-	linker	UNP P00634

4 Residue-property plots (i)

4.1 Average score per residue in the NMR ensemble

These plots are provided for all protein, RNA, DNA and oligosaccharide chains in the entry. The first graphic is the same as shown in the summary in section 1 of this report. The second graphic shows the sequence where residues are colour-coded according to the number of geometric quality criteria for which they contain at least one outlier: green = 0, yellow = 1, orange = 2 and red = 3 or more. Stretches of 2 or more consecutive residues without any outliers are shown as green connectors. Residues which are classified as ill-defined in the NMR ensemble, are shown in cyan with an underline colour-coded according to the previous scheme. Residues which were present in the experimental sample, but not modelled in the final structure are shown in grey.

• Molecule 1: Alkaline phosphatase,Chaperone protein DnaJ 2

Chain A:

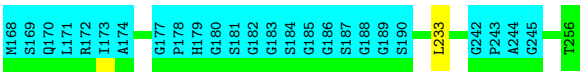

4.2 Scores per residue for each member of the ensemble

Colouring as in section 4.1 above.

4.2.1 Score per residue for model 1

• Molecule 1: Alkaline phosphatase,Chaperone protein DnaJ 2

Chain A:

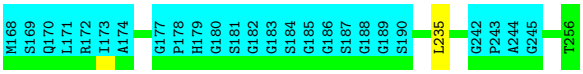

4.2.2 Score per residue for model 2

• Molecule 1: Alkaline phosphatase,Chaperone protein DnaJ 2

Chain A:

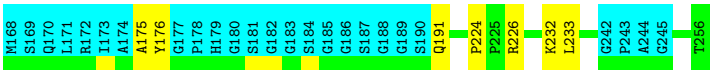

4.2.3 Score per residue for model 3

• Molecule 1: Alkaline phosphatase,Chaperone protein DnaJ 2

Chain A: 67% • 28%

M168 S169 Q170 L171 R172 I173 A174 G177 P178 H179 G180 S181 G182 G183 S184 G185 G186 S187 G188 G189 S190 K232 K238 G242 P243 A244 G245 D248 L249 Y250 T256

4.2.4 Score per residue for model 4

• Molecule 1: Alkaline phosphatase,Chaperone protein DnaJ 2

Chain A: 65% 7% 28%

M168 S169 Q170 L171 R172 I173 A174 A175 Y176 G177 P178 H179 G180 S181 G182 G183 S184 G185 G186 S187 G188 G189 S190 M213 K232 L233 R234 L235 K238 G242 P243 A244 G245 T256

4.2.5 Score per residue for model 5

• Molecule 1: Alkaline phosphatase,Chaperone protein DnaJ 2

Chain A: 69% • 28%

M168 S169 Q170 L171 R172 I173 A174 A175 Y176 G177 P178 H179 G180 S181 G182 G183 S184 G185 G186 S187 G188 G189 S190 L233 G242 P243 A244 G245 T256

4.2.6 Score per residue for model 6

• Molecule 1: Alkaline phosphatase,Chaperone protein DnaJ 2

Chain A: 69% • 28%

M168 S169 Q170 L171 R172 I173 A174 G177 P178 H179 G180 S181 G182 G183 S184 G185 G186 S187 G188 G189 S190 V199 L235 G242 P243 A244 G245 V253 T256

4.2.7 Score per residue for model 7

• Molecule 1: Alkaline phosphatase,Chaperone protein DnaJ 2

Chain A: 65% 7% 28%

M168 S169 Q170 L171 R172 I173 A174 G177 P178 H179 G180 S181 G182 G183 S184 G185 G186 S187 G188 G189 S190 P202 V206 K232 L235 K238 G242 P243 A244 G245 R246 T256

4.2.8 Score per residue for model 8

- Molecule 1: Alkaline phosphatase,Chaperone protein DnaJ 2

Chain A: 71% • 28%

M168 S169 Q170 L171 R172 I173 A174 G177 P178 H179 G180 S181 G182 G183 S184 G185 G186 S187 G188 G189 S190 L233 G242 P243 A244 G245 T256

4.2.9 Score per residue for model 9

- Molecule 1: Alkaline phosphatase,Chaperone protein DnaJ 2

Chain A: 69% • 28%

M168 S169 Q170 L171 R172 I173 A174 G177 P178 H179 G180 S181 G182 G183 S184 G185 G186 S187 G188 G189 S190 K209 E220 K232 G242 P243 A244 G245 T256

4.2.10 Score per residue for model 10

- Molecule 1: Alkaline phosphatase,Chaperone protein DnaJ 2

Chain A: 71% • 28%

M168 S169 Q170 L171 R172 I173 A174 G177 P178 H179 G180 S181 G182 G183 S184 G185 G186 S187 G188 G189 S190 L235 G242 P243 A244 G245 T256

4.2.11 Score per residue for model 11

- Molecule 1: Alkaline phosphatase,Chaperone protein DnaJ 2

Chain A: 63% 9% 28%

M168 S169 Q170 L171 R172 I173 A174 G177 P178 H179 G180 S181 G182 G183 S184 G185 G186 S187 G188 G189 S190 Q191 P224 K232 L233 R234 L235 K238 G239 F240 P241 G242 P243 A244 G245 Y250 T256

4.2.12 Score per residue for model 12

- Molecule 1: Alkaline phosphatase,Chaperone protein DnaJ 2

Chain A: 67% • 28%

M168 S169 Q170 L171 R172 I173 A174 G177 P178 H179 G180 S181 G182 G183 S184 G185 G186 S187 G188 G189 S190 V223 L233 P241 G242 P243 A244 G245 R246 T256

4.2.13 Score per residue for model 13

• Molecule 1: Alkaline phosphatase,Chaperone protein DnaJ 2

Chain A: 63% 9% 28%

4.2.14 Score per residue for model 14

• Molecule 1: Alkaline phosphatase,Chaperone protein DnaJ 2

Chain A: 66% 6% 28%

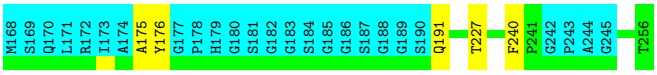

4.2.15 Score per residue for model 15

• Molecule 1: Alkaline phosphatase,Chaperone protein DnaJ 2

Chain A: 70% • 28%

4.2.16 Score per residue for model 16

• Molecule 1: Alkaline phosphatase,Chaperone protein DnaJ 2

Chain A: 66% 6% 28%

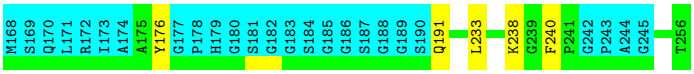

4.2.17 Score per residue for model 17

• Molecule 1: Alkaline phosphatase,Chaperone protein DnaJ 2

Chain A: 66% 6% 28%

4.2.18 Score per residue for model 18

- Molecule 1: Alkaline phosphatase,Chaperone protein DnaJ 2

Chain A: 64% 8% 28%

4.2.19 Score per residue for model 19 (medoid)

- Molecule 1: Alkaline phosphatase,Chaperone protein DnaJ 2

Chain A: 70% • 28%

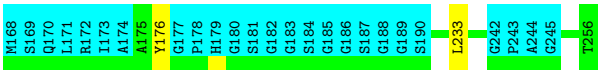

4.2.20 Score per residue for model 20

- Molecule 1: Alkaline phosphatase,Chaperone protein DnaJ 2

Chain A: 71% • 28%

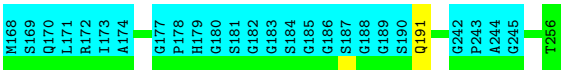

5 Refinement protocol and experimental data overview (i)

The models were refined using the following method: *molecular dynamics*.

Of the 100 calculated structures, 20 were deposited, based on the following criterion: *target function*.

The following table shows the software used for structure solution, optimisation and refinement.

Software name	Classification	Version
CNS	refinement	
CYANA	structure calculation	
TALOS	geometry optimization	

The following table shows chemical shift validation statistics as aggregates over all chemical shift files. Detailed validation can be found in section 7 of this report.

Chemical shift file(s)	working_cs.cif
Number of chemical shift lists	1
Total number of shifts	864
Number of shifts mapped to atoms	864
Number of unparsed shifts	0
Number of shifts with mapping errors	0
Number of shifts with mapping warnings	0
Assignment completeness (well-defined parts)	80%

6 Model quality (i)

6.1 Standard geometry (i)

There are no covalent bond-length or bond-angle outliers.

There are no bond-length outliers.

There are no bond-angle outliers.

There are no chirality outliers.

There are no planarity outliers.

6.2 Too-close contacts (i)

In the following table, the Non-H and H(model) columns list the number of non-hydrogen atoms and hydrogen atoms in each chain respectively. The H(added) column lists the number of hydrogen atoms added and optimized by MolProbity. The Clashes column lists the number of clashes averaged over the ensemble.

Mol	Chain	Non-H	H(model)	H(added)	Clashes
1	A	488	518	518	1±1
All	All	9760	10360	10360	24

The all-atom clashscore is defined as the number of clashes found per 1000 atoms (including hydrogen atoms). The all-atom clashscore for this structure is 1.

All unique clashes are listed below, sorted by their clash magnitude.

Atom-1	Atom-2	Clash(Å)	Distance(Å)	Models	
				Worst	Total
1:A:176:TYR:CE2	1:A:233:LEU:HD21	0.58	2.34	18	6
1:A:241:PRO:HA	1:A:246:ARG:HA	0.54	1.78	12	2
1:A:176:TYR:CE2	1:A:233:LEU:HD22	0.54	2.37	16	1
1:A:197:LEU:HB2	1:A:251:LEU:HB3	0.51	1.82	13	1
1:A:232:LYS:HB3	1:A:250:TYR:HB3	0.47	1.85	13	3
1:A:191:GLN:HB3	1:A:240:PHE:HB2	0.45	1.87	14	2
1:A:199:VAL:HG11	1:A:253:VAL:HG13	0.43	1.90	6	1
1:A:191:GLN:HA	1:A:240:PHE:HB2	0.43	1.90	11	1
1:A:176:TYR:CZ	1:A:227:THR:HA	0.42	2.48	18	2
1:A:176:TYR:HB3	1:A:226:ARG:HH21	0.42	1.74	2	1
1:A:199:VAL:O	1:A:255:ILE:HA	0.42	2.14	17	2
1:A:209:LYS:HB3	1:A:220:GLU:HB2	0.42	1.91	9	1
1:A:202:PRO:O	1:A:206:VAL:HG12	0.41	2.15	7	1

6.3 Torsion angles (i)

6.3.1 Protein backbone (i)

In the following table, the Percentiles column shows the percent Ramachandran outliers of the chain as a percentile score with respect to all PDB entries followed by that with respect to all NMR entries. The Analysed column shows the number of residues for which the backbone conformation was analysed and the total number of residues.

Mol	Chain	Analysed	Favoured	Allowed	Outliers	Percentiles	
1	A	63/89 (71%)	60±1 (95±2%)	3±1 (5±2%)	0±0 (0±0%)	100	100
All	All	1260/1780 (71%)	1200 (95%)	60 (5%)	0 (0%)	100	100

There are no Ramachandran outliers.

6.3.2 Protein sidechains (i)

In the following table, the Percentiles column shows the percent sidechain outliers of the chain as a percentile score with respect to all PDB entries followed by that with respect to all NMR entries. The Analysed column shows the number of residues for which the sidechain conformation was analysed and the total number of residues.

Mol	Chain	Analysed	Rotameric	Outliers	Percentiles	
1	A	50/63 (79%)	49±1 (98±2%)	1±1 (2±2%)	66	95
All	All	1000/1260 (79%)	985 (98%)	15 (2%)	66	95

All 7 unique residues with a non-rotameric sidechain are listed below. They are sorted by the frequency of occurrence in the ensemble.

Mol	Chain	Res	Type	Models (Total)
1	A	238	LYS	5
1	A	232	LYS	4
1	A	191	GLN	2
1	A	248	ASP	1
1	A	213	MET	1
1	A	246	ARG	1
1	A	227	THR	1

6.3.3 RNA (i)

There are no RNA molecules in this entry.

6.4 Non-standard residues in protein, DNA, RNA chains (i)

There are no non-standard protein/DNA/RNA residues in this entry.

6.5 Carbohydrates (i)

There are no monosaccharides in this entry.

6.6 Ligand geometry (i)

There are no ligands in this entry.

6.7 Other polymers (i)

There are no such molecules in this entry.

6.8 Polymer linkage issues (i)

There are no chain breaks in this entry.

7 Chemical shift validation (i)

The completeness of assignment taking into account all chemical shift lists is 80% for the well-defined parts and 76% for the entire structure.

7.1 Chemical shift list 1

File name: working_cs.cif

Chemical shift list name: *F_CBD2rev2.bmrb*

7.1.1 Bookkeeping (i)

The following table shows the results of parsing the chemical shift list and reports the number of nuclei with statistically unusual chemical shifts.

Total number of shifts	864
Number of shifts mapped to atoms	864
Number of unparsed shifts	0
Number of shifts with mapping errors	0
Number of shifts with mapping warnings	0
Number of shift outliers (ShiftChecker)	2

7.1.2 Chemical shift referencing (i)

The following table shows the suggested chemical shift referencing corrections.

Nucleus	# values	Correction ± precision, *ppm*	Suggested action
$^{13}C_{\alpha}$	81	0.13 ± 0.13	None needed (< 0.5 ppm)
$^{13}C_{\beta}$	66	0.10 ± 0.19	None needed (< 0.5 ppm)
$^{13}C'$	60	0.11 ± 0.14	None needed (< 0.5 ppm)
^{15}N	63	-0.63 ± 0.47	None needed (imprecise)

7.1.3 Completeness of resonance assignments (i)

The following table shows the completeness of the chemical shift assignments for the well-defined regions of the structure. The overall completeness is 80%, i.e. 714 atoms were assigned a chemical shift out of a possible 890. 0 out of 15 assigned methyl groups (LEU and VAL) were assigned stereospecifically.

	Total	^{1}H	^{13}C	^{15}N
Backbone	280/315 (89%)	116/129 (90%)	112/128 (88%)	52/58 (90%)
Sidechain	414/538 (77%)	272/353 (77%)	142/161 (88%)	0/24 (0%)

Continued on next page...

Continued from previous page...

	Total	^{1}H	^{13}C	^{15}N
Aromatic	20/37 (54%)	10/17 (59%)	10/20 (50%)	0/0 (—%)
Overall	714/890 (80%)	398/499 (80%)	264/309 (85%)	52/82 (63%)

The following table shows the completeness of the chemical shift assignments for the full structure. The overall completeness is 76%, i.e. 864 atoms were assigned a chemical shift out of a possible 1137. 0 out of 16 assigned methyl groups (LEU and VAL) were assigned stereospecifically.

	Total	^{1}H	^{13}C	^{15}N
Backbone	352/446 (79%)	148/187 (79%)	141/178 (79%)	63/81 (78%)
Sidechain	492/646 (76%)	323/425 (76%)	169/193 (88%)	0/28 (0%)
Aromatic	20/45 (44%)	10/21 (48%)	10/22 (45%)	0/2 (0%)
Overall	864/1137 (76%)	481/633 (76%)	320/393 (81%)	63/111 (57%)

7.1.4 Statistically unusual chemical shifts (i)

The following table lists the statistically unusual chemical shifts. These are statistical measures, and large deviations from the mean do not necessarily imply incorrect assignments. Molecules containing paramagnetic centres or hemes are expected to give rise to anomalous chemical shifts.

List Id	Chain	Res	Type	Atom	Shift, *ppm*	Expected range, *ppm*	Z-score
1	A	168	MET	CG	16.34	25.46 – 38.60	-11.9
1	A	213	MET	CG	16.94	25.46 – 38.60	-11.5

7.1.5 Random Coil Index (RCI) plots (i)

The image below reports *random coil index* values for the protein chains in the structure. The height of each bar gives a probability of a given residue to be disordered, as predicted from the available chemical shifts and the amino acid sequence. A value above 0.2 is an indication of significant predicted disorder. The colour of the bar shows whether the residue is in the well-defined core (black) or in the ill-defined residue ranges (cyan), as described in section 2 on ensemble composition.If well-defined core and ill-defined regions are not identified then it is shown as gray bars.

Random coil index (RCI) for chain A:

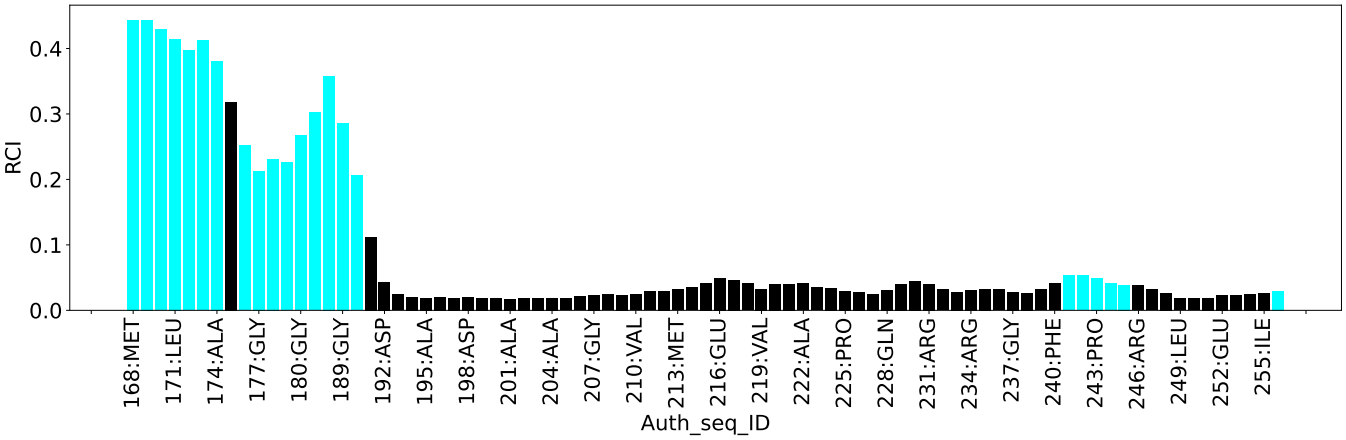
RCI
0.0
0.1
0.2
0.3
0.4
168:MET
171:LEU
174:ALA
177:GLY
180:GLY
189:GLY
192:ASP
195:ALA
198:ASP
201:ALA
204:ALA
207:GLY
210:VAL
213:MET
216:GLU
219:VAL
222:ALA
225:PRO
228:GLN
231:ARG
234:ARG
237:GLY
240:PHE
243:PRO
246:ARG
249:LEU
252:GLU
255:ILE
Auth_seq_ID

8 NMR restraints analysis (i)

8.1 Conformationally restricting restraints (i)

The following table provides the summary of experimentally observed NMR restraints in different categories. Restraints are classified into different categories based on the sequence separation of the atoms involved.

Description	Value
Total distance restraints	1184
Intra-residue (|i-j|=0)	262
Sequential (|i-j|=1)	311
Medium range (|i-j|>1 and |i-j|<5)	108
Long range (|i-j|≥5)	447
Inter-chain	0
Hydrogen bond restraints	56
Disulfide bond restraints	0
Total dihedral-angle restraints	141
Number of unmapped restraints	0
Number of restraints per residue	14.9
Number of long range restraints per residue[1]	5.6

[1]Long range hydrogen bonds and disulfide bonds are counted as long range restraints while calculating the number of long range restraints per residue

8.2 Residual restraint violations (i)

This section provides the overview of the restraint violations analysis. The violations are binned as small, medium and large violations based on its absolute value. Average number of violations per model is calculated by dividing the total number of violations in each bin by the size of the ensemble.

8.2.1 Average number of distance violations per model (i)

Distance violations less than 0.1 Å are not included in the calculation.

Bins (Å)	Average number of violations per model	Max (Å)
0.1-0.2 (Small)	9.2	0.2
0.2-0.5 (Medium)	3.5	0.49
>0.5 (Large)	0.1	0.79

8.2.2 Average number of dihedral-angle violations per model (i)

Dihedral-angle violations less than 1° are not included in the calculation.

Bins (°)	Average number of violations per model	Max (°)
1.0-10.0 (Small)	17.4	8.1
10.0-20.0 (Medium)	None	None
>20.0 (Large)	None	None

9 Distance violation analysis (i)

9.1 Summary of distance violations (i)

The following table shows the summary of distance violations in different restraint categories based on the sequence separation of the atoms involved. Each category is further sub-divided into three sub-categories based on the atoms involved. Violations less than 0.1 Å are not included in the statistics.

Restraints type	Count	%[1]	Violated[3]			Consistently Violated[4]		
			Count	%[2]	%[1]	Count	%[2]	%[1]
Intra-residue (|i-j|=0)	262	22.1	8	3.1	0.7	0	0.0	0.0
Backbone-Backbone	1	0.1	0	0.0	0.0	0	0.0	0.0
Backbone-Sidechain	209	17.7	8	3.8	0.7	0	0.0	0.0
Sidechain-Sidechain	52	4.4	0	0.0	0.0	0	0.0	0.0
Sequential (|i-j|=1)	311	26.3	7	2.3	0.6	0	0.0	0.0
Backbone-Backbone	109	9.2	0	0.0	0.0	0	0.0	0.0
Backbone-Sidechain	175	14.8	6	3.4	0.5	0	0.0	0.0
Sidechain-Sidechain	27	2.3	1	3.7	0.1	0	0.0	0.0
Medium range (|i-j|>1 & |i-j|<5)	108	9.1	10	9.3	0.8	0	0.0	0.0
Backbone-Backbone	26	2.2	0	0.0	0.0	0	0.0	0.0
Backbone-Sidechain	41	3.5	5	12.2	0.4	0	0.0	0.0
Sidechain-Sidechain	41	3.5	5	12.2	0.4	0	0.0	0.0
Long range (|i-j|≥5)	447	37.8	39	8.7	3.3	0	0.0	0.0
Backbone-Backbone	94	7.9	2	2.1	0.2	0	0.0	0.0
Backbone-Sidechain	167	14.1	20	12.0	1.7	0	0.0	0.0
Sidechain-Sidechain	186	15.7	17	9.1	1.4	0	0.0	0.0
Inter-chain	0	0.0	0	0.0	0.0	0	0.0	0.0
Backbone-Backbone	0	0.0	0	0.0	0.0	0	0.0	0.0
Backbone-Sidechain	0	0.0	0	0.0	0.0	0	0.0	0.0
Sidechain-Sidechain	0	0.0	0	0.0	0.0	0	0.0	0.0
Hydrogen bond	56	4.7	1	1.8	0.1	0	0.0	0.0
Disulfide bond	0	0.0	0	0.0	0.0	0	0.0	0.0
Total	1184	100.0	65	5.5	5.5	0	0.0	0.0
Backbone-Backbone	286	24.2	3	1.0	0.3	0	0.0	0.0
Backbone-Sidechain	592	50.0	39	6.6	3.3	0	0.0	0.0
Sidechain-Sidechain	306	25.8	23	7.5	1.9	0	0.0	0.0

[1] percentage calculated with respect to the total number of distance restraints, [2] percentage calculated with respect to the number of restraints in a particular restraint category, [3] violated in at least one model, [4] violated in all the models

9.1.1 Bar chart : Distribution of distance restraints and violations (i)

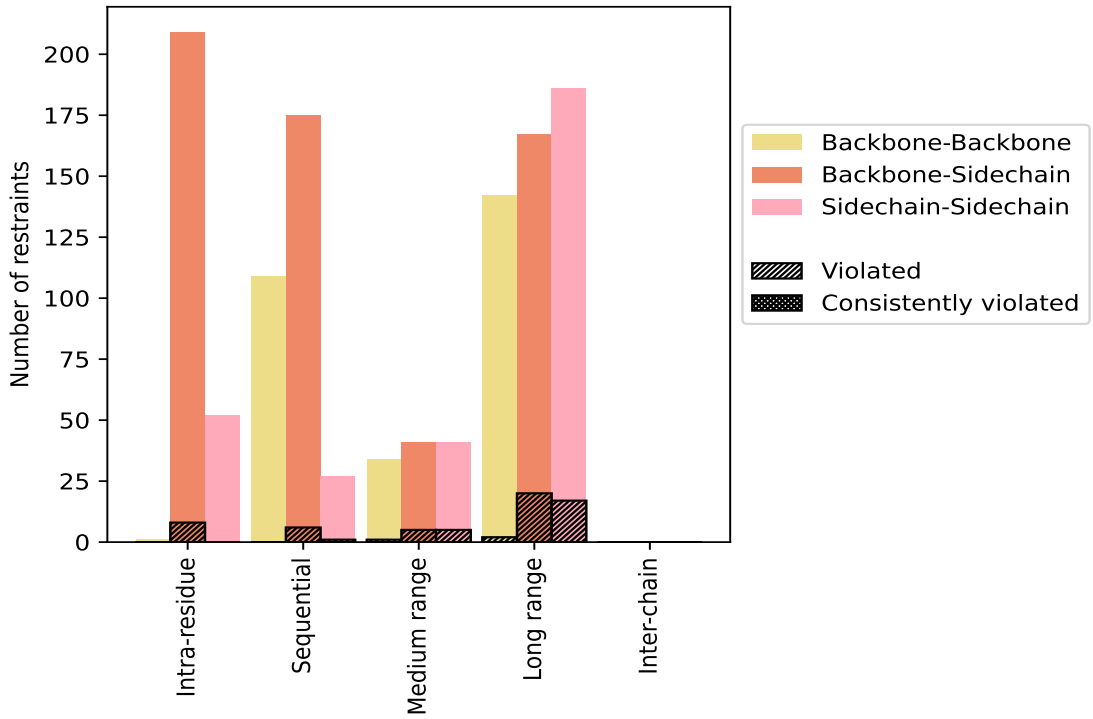

Violated and consistently violated restraints are shown using different hatch patterns in their respective categories. The hydrogen bonds and disulfied bonds are counted in their appropriate category on the x-axis

9.2 Distance violation statistics for each model (i)

The following table provides the distance violation statistics for each model in the ensemble. Violations less than 0.1 Å are not included in the statistics.

Model ID	Number of violations						Mean (Å)	Max (Å)	SD[6] (Å)	Median (Å)
	IR[1]	SQ[2]	MR[3]	LR[4]	IC[5]	Total				
1	1	1	1	7	0	10	0.18	0.36	0.07	0.16
2	2	4	2	9	0	17	0.19	0.47	0.09	0.16
3	3	2	0	6	0	11	0.14	0.27	0.04	0.13
4	1	2	2	11	0	16	0.18	0.34	0.06	0.17
5	2	2	3	8	0	15	0.19	0.41	0.1	0.14
6	1	0	1	7	0	9	0.15	0.24	0.04	0.13
7	4	1	1	4	0	10	0.19	0.32	0.08	0.15
8	3	2	2	9	0	16	0.21	0.41	0.1	0.18
9	0	1	2	9	0	12	0.16	0.24	0.03	0.16
10	1	3	2	4	0	10	0.16	0.32	0.06	0.15
11	0	2	2	7	0	11	0.15	0.25	0.04	0.13

Continued on next page...

Continued from previous page...

Model ID	Number of violations						Mean (Å)	Max (Å)	SD[6] (Å)	Median (Å)
	IR[1]	SQ[2]	MR[3]	LR[4]	IC[5]	Total				
12	0	1	1	8	0	10	0.15	0.22	0.04	0.16
13	1	1	2	11	0	15	0.22	0.43	0.09	0.18
14	0	1	3	7	0	11	0.19	0.39	0.09	0.17
15	3	1	3	6	0	13	0.25	0.79	0.18	0.18
16	1	3	0	7	0	11	0.24	0.64	0.16	0.16
17	1	1	2	6	0	10	0.27	0.44	0.12	0.3
18	1	0	6	11	0	18	0.21	0.49	0.1	0.16
19	3	3	3	8	0	17	0.17	0.33	0.07	0.13
20	1	1	3	9	0	14	0.22	0.48	0.12	0.16

[1]Intra-residue restraints, [2]Sequential restraints, [3]Medium range restraints, [4]Long range restraints, [5]Inter-chain restraints, [6]Standard deviation

9.2.1 Bar graph : Distance Violation statistics for each model (i)

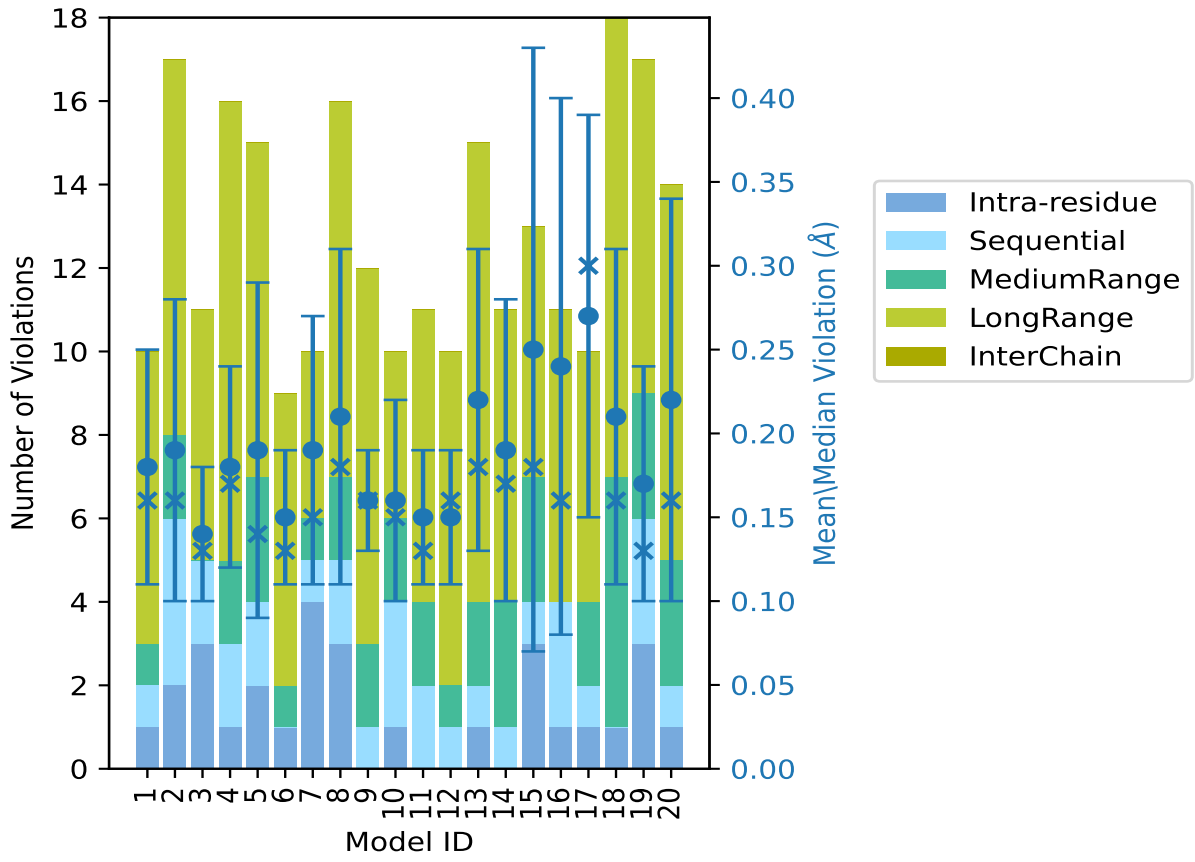

The mean(dot),median(x) and the standard deviation are shown in blue with respect to the y axis on the right

9.3 Distance violation statistics for the ensemble (i)

Violation analysis may find that some restraints are violated in few models and some are violated in most of models. The following table provides this information as number of violated restraints for a given fraction of the ensemble. In total, 1064(IR:254, SQ:304, MR:98, LR:408, IC:0) restraints are not violated in the ensemble.

Number of violated restraints						Fraction of the ensemble	
IR[1]	SQ[2]	MR[3]	LR[4]	IC[5]	Total	Count[6]	%
4	2	4	20	0	30	1	5.0
0	0	2	5	0	7	2	10.0
0	3	0	2	0	5	3	15.0
1	0	0	1	0	2	4	20.0
0	1	1	2	0	4	5	25.0
1	0	1	0	0	2	6	30.0
1	0	0	2	0	3	7	35.0
1	0	0	0	0	1	8	40.0
0	0	0	0	0	0	9	45.0
0	0	1	1	0	2	10	50.0
0	0	1	1	0	2	11	55.0
0	0	0	1	0	1	12	60.0
0	0	0	1	0	1	13	65.0
0	0	0	2	0	2	14	70.0
0	0	0	0	0	0	15	75.0
0	1	0	1	0	2	16	80.0
0	0	0	0	0	0	17	85.0
0	0	0	0	0	0	18	90.0
0	0	0	0	0	0	19	95.0
0	0	0	0	0	0	20	100.0

[1]Intra-residue restraints, [2]Sequential restraints, [3]Medium range restraints, [4]Long range restraints, [5]Inter-chain restraints, [6] Number of models with violations

9.3.1 Bar graph : Distance violation statistics for the ensemble (i)

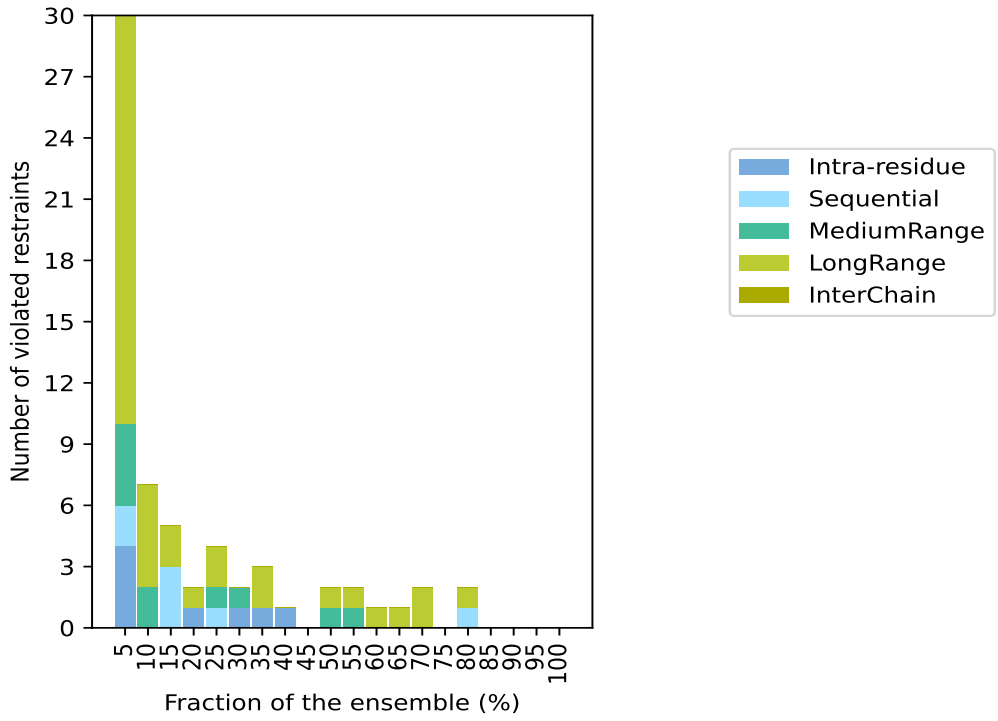

9.4 Most violated distance restraints in the ensemble (i)

9.4.1 Histogram : Distribution of mean distance violations (i)

The following histogram shows the distribution of the average value of the violation. The average is calculated for each restraint that is violated in more than one model over all the violated models in the ensemble

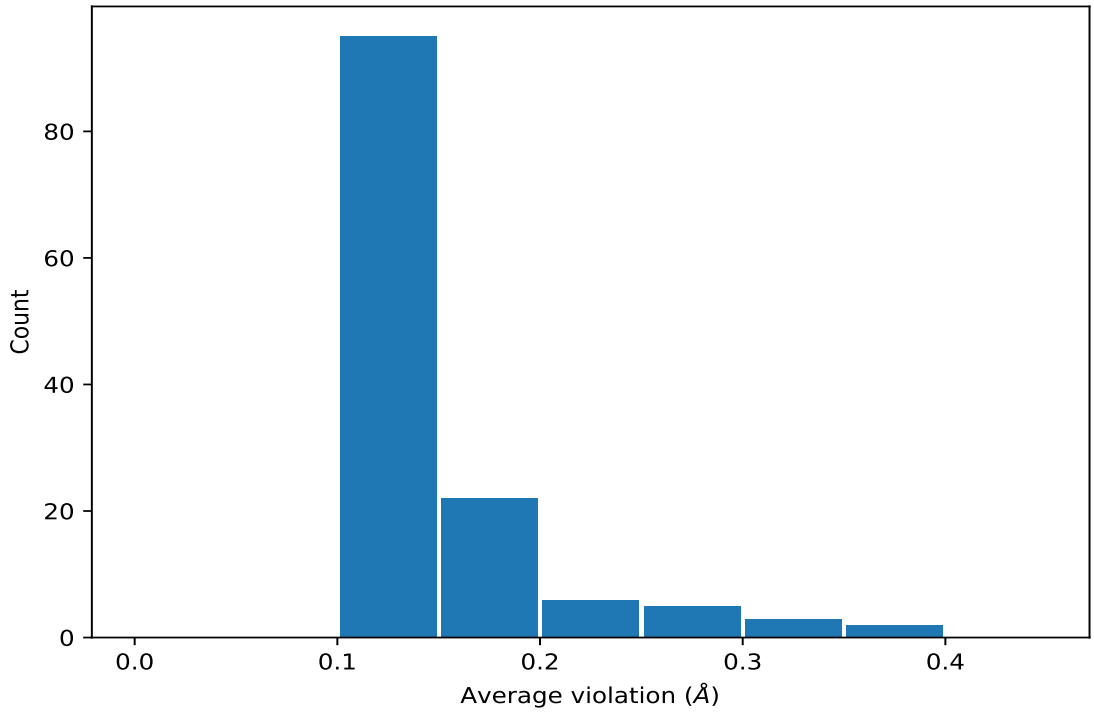

9.4.2 Table: Most violated distance restraints (i)

The following table provides the mean and the standard deviation of the violation for each restraint sorted by number of violated models and the mean value. The Key (restraint list ID, restraint ID) is the unique identifier for a given restraint. Rows with same key represent combinatorial or ambiguous restraints and are counted as a single restraint.

Key	Atom-1	Atom-2	Models[1]	Mean (Å)	SD[1] (Å)	Median (Å)
(1,1123)	1:A:232:LYS:HA	1:A:176:TYR:HE1	16	0.36	0.17	0.35
(1,1123)	1:A:232:LYS:HA	1:A:176:TYR:HE2	16	0.36	0.17	0.35
(1,312)	1:A:196:THR:HB	1:A:197:LEU:H	16	0.17	0.04	0.17
(1,1122)	1:A:176:TYR:HE1	1:A:226:ARG:HG3	14	0.24	0.07	0.24
(1,493)	1:A:230:GLY:H	1:A:255:ILE:HG13	14	0.15	0.02	0.15
(1,5)	1:A:176:TYR:HD1	1:A:233:LEU:HD21	13	0.22	0.09	0.21
(1,5)	1:A:176:TYR:HD1	1:A:233:LEU:HD22	13	0.22	0.09	0.21
(1,5)	1:A:176:TYR:HD1	1:A:233:LEU:HD23	13	0.22	0.09	0.21
(1,1124)	1:A:232:LYS:H	1:A:176:TYR:HE1	12	0.3	0.07	0.3
(1,1124)	1:A:232:LYS:H	1:A:176:TYR:HE2	12	0.3	0.07	0.3
(1,1116)	1:A:176:TYR:HE1	1:A:233:LEU:HD21	11	0.32	0.11	0.3
(1,1116)	1:A:176:TYR:HE1	1:A:233:LEU:HD22	11	0.32	0.11	0.3
(1,1116)	1:A:176:TYR:HE1	1:A:233:LEU:HD23	11	0.32	0.11	0.3
(1,364)	1:A:200:PRO:HB3	1:A:202:PRO:HD3	11	0.12	0.01	0.12
(1,1077)	1:A:236:LYS:HD2	1:A:248:ASP:HA	10	0.23	0.07	0.22
(1,1077)	1:A:236:LYS:HD3	1:A:248:ASP:HA	10	0.23	0.07	0.22

Continued on next page...

Continued from previous page...

Key	Atom-1	Atom-2	Models[1]	Mean (Å)	SD[1] (Å)	Median (Å)
(1,1034)	1:A:228:GLN:HG2	1:A:231:ARG:HB2	10	0.17	0.03	0.19
(1,1034)	1:A:228:GLN:HG3	1:A:231:ARG:HB2	10	0.17	0.03	0.19
(1,10)	1:A:176:TYR:HA	1:A:176:TYR:HD2	8	0.27	0.13	0.24
(1,1070)	1:A:236:LYS:HA	1:A:236:LYS:HD2	7	0.25	0.08	0.27
(1,1070)	1:A:236:LYS:HA	1:A:236:LYS:HD3	7	0.25	0.08	0.27
(1,801)	1:A:233:LEU:HD21	1:A:253:VAL:H	7	0.14	0.02	0.13
(1,801)	1:A:233:LEU:HD22	1:A:253:VAL:H	7	0.14	0.02	0.13
(1,801)	1:A:233:LEU:HD23	1:A:253:VAL:H	7	0.14	0.02	0.13
(1,509)	1:A:239:GLY:H	1:A:249:LEU:HD11	7	0.13	0.02	0.13
(1,509)	1:A:239:GLY:H	1:A:249:LEU:HD12	7	0.13	0.02	0.13
(1,509)	1:A:239:GLY:H	1:A:249:LEU:HD13	7	0.13	0.02	0.13
(1,862)	1:A:246:ARG:H	1:A:246:ARG:HG3	6	0.15	0.06	0.12
(1,215)	1:A:200:PRO:HD3	1:A:203:ILE:HG12	6	0.14	0.02	0.14
(1,1111)	1:A:176:TYR:HE1	1:A:231:ARG:HB2	5	0.18	0.03	0.17
(1,1111)	1:A:176:TYR:HE1	1:A:231:ARG:HB3	5	0.18	0.03	0.17
(1,1016)	1:A:223:VAL:HG11	1:A:253:VAL:HG11	5	0.15	0.05	0.13
(1,1016)	1:A:223:VAL:HG11	1:A:253:VAL:HG12	5	0.15	0.05	0.13
(1,1016)	1:A:223:VAL:HG11	1:A:253:VAL:HG13	5	0.15	0.05	0.13
(1,1016)	1:A:223:VAL:HG12	1:A:253:VAL:HG11	5	0.15	0.05	0.13
(1,1016)	1:A:223:VAL:HG12	1:A:253:VAL:HG12	5	0.15	0.05	0.13
(1,1016)	1:A:223:VAL:HG12	1:A:253:VAL:HG13	5	0.15	0.05	0.13
(1,1016)	1:A:223:VAL:HG13	1:A:253:VAL:HG11	5	0.15	0.05	0.13
(1,1016)	1:A:223:VAL:HG13	1:A:253:VAL:HG12	5	0.15	0.05	0.13
(1,1016)	1:A:223:VAL:HG13	1:A:253:VAL:HG13	5	0.15	0.05	0.13
(1,1016)	1:A:223:VAL:HG21	1:A:253:VAL:HG11	5	0.15	0.05	0.13
(1,1016)	1:A:223:VAL:HG21	1:A:253:VAL:HG12	5	0.15	0.05	0.13
(1,1016)	1:A:223:VAL:HG21	1:A:253:VAL:HG13	5	0.15	0.05	0.13
(1,1016)	1:A:223:VAL:HG22	1:A:253:VAL:HG11	5	0.15	0.05	0.13
(1,1016)	1:A:223:VAL:HG22	1:A:253:VAL:HG12	5	0.15	0.05	0.13
(1,1016)	1:A:223:VAL:HG22	1:A:253:VAL:HG13	5	0.15	0.05	0.13
(1,1016)	1:A:223:VAL:HG23	1:A:253:VAL:HG11	5	0.15	0.05	0.13
(1,1016)	1:A:223:VAL:HG23	1:A:253:VAL:HG12	5	0.15	0.05	0.13
(1,1016)	1:A:223:VAL:HG23	1:A:253:VAL:HG13	5	0.15	0.05	0.13
(1,727)	1:A:234:ARG:H	1:A:235:LEU:HD21	5	0.13	0.02	0.13
(1,727)	1:A:234:ARG:H	1:A:235:LEU:HD22	5	0.13	0.02	0.13
(1,727)	1:A:234:ARG:H	1:A:235:LEU:HD23	5	0.13	0.02	0.13
(1,363)	1:A:200:PRO:HB3	1:A:203:ILE:H	5	0.12	0.01	0.12
(1,28)	1:A:197:LEU:HD21	1:A:221:VAL:HG21	4	0.13	0.02	0.12
(1,28)	1:A:197:LEU:HD21	1:A:221:VAL:HG22	4	0.13	0.02	0.12
(1,28)	1:A:197:LEU:HD21	1:A:221:VAL:HG23	4	0.13	0.02	0.12
(1,28)	1:A:197:LEU:HD22	1:A:221:VAL:HG21	4	0.13	0.02	0.12
(1,28)	1:A:197:LEU:HD22	1:A:221:VAL:HG22	4	0.13	0.02	0.12

Continued on next page...

Continued from previous page...

Key	Atom-1	Atom-2	Models[1]	Mean (Å)	SD[1] (Å)	Median (Å)
(1,28)	1:A:197:LEU:HD22	1:A:221:VAL:HG23	4	0.13	0.02	0.12
(1,28)	1:A:197:LEU:HD23	1:A:221:VAL:HG21	4	0.13	0.02	0.12
(1,28)	1:A:197:LEU:HD23	1:A:221:VAL:HG22	4	0.13	0.02	0.12
(1,28)	1:A:197:LEU:HD23	1:A:221:VAL:HG23	4	0.13	0.02	0.12
(1,773)	1:A:197:LEU:H	1:A:197:LEU:HD11	4	0.12	0.0	0.12
(1,773)	1:A:197:LEU:H	1:A:197:LEU:HD12	4	0.12	0.0	0.12
(1,773)	1:A:197:LEU:H	1:A:197:LEU:HD13	4	0.12	0.0	0.12
(1,700)	1:A:199:VAL:H	1:A:204:ALA:HB1	3	0.16	0.0	0.16
(1,700)	1:A:199:VAL:H	1:A:204:ALA:HB2	3	0.16	0.0	0.16
(1,700)	1:A:199:VAL:H	1:A:204:ALA:HB3	3	0.16	0.0	0.16
(1,973)	1:A:210:VAL:HG11	1:A:221:VAL:HG11	3	0.15	0.02	0.14
(1,973)	1:A:210:VAL:HG11	1:A:221:VAL:HG12	3	0.15	0.02	0.14
(1,973)	1:A:210:VAL:HG11	1:A:221:VAL:HG13	3	0.15	0.02	0.14
(1,973)	1:A:210:VAL:HG11	1:A:221:VAL:HG21	3	0.15	0.02	0.14
(1,973)	1:A:210:VAL:HG11	1:A:221:VAL:HG22	3	0.15	0.02	0.14
(1,973)	1:A:210:VAL:HG11	1:A:221:VAL:HG23	3	0.15	0.02	0.14
(1,973)	1:A:210:VAL:HG12	1:A:221:VAL:HG11	3	0.15	0.02	0.14
(1,973)	1:A:210:VAL:HG12	1:A:221:VAL:HG12	3	0.15	0.02	0.14
(1,973)	1:A:210:VAL:HG12	1:A:221:VAL:HG13	3	0.15	0.02	0.14
(1,973)	1:A:210:VAL:HG12	1:A:221:VAL:HG21	3	0.15	0.02	0.14
(1,973)	1:A:210:VAL:HG12	1:A:221:VAL:HG22	3	0.15	0.02	0.14
(1,973)	1:A:210:VAL:HG12	1:A:221:VAL:HG23	3	0.15	0.02	0.14
(1,973)	1:A:210:VAL:HG13	1:A:221:VAL:HG11	3	0.15	0.02	0.14
(1,973)	1:A:210:VAL:HG13	1:A:221:VAL:HG12	3	0.15	0.02	0.14
(1,973)	1:A:210:VAL:HG13	1:A:221:VAL:HG13	3	0.15	0.02	0.14
(1,973)	1:A:210:VAL:HG13	1:A:221:VAL:HG21	3	0.15	0.02	0.14
(1,973)	1:A:210:VAL:HG13	1:A:221:VAL:HG22	3	0.15	0.02	0.14
(1,973)	1:A:210:VAL:HG13	1:A:221:VAL:HG23	3	0.15	0.02	0.14
(1,973)	1:A:210:VAL:HG21	1:A:221:VAL:HG11	3	0.15	0.02	0.14
(1,973)	1:A:210:VAL:HG21	1:A:221:VAL:HG12	3	0.15	0.02	0.14
(1,973)	1:A:210:VAL:HG21	1:A:221:VAL:HG13	3	0.15	0.02	0.14
(1,973)	1:A:210:VAL:HG21	1:A:221:VAL:HG21	3	0.15	0.02	0.14
(1,973)	1:A:210:VAL:HG21	1:A:221:VAL:HG22	3	0.15	0.02	0.14
(1,973)	1:A:210:VAL:HG21	1:A:221:VAL:HG23	3	0.15	0.02	0.14
(1,973)	1:A:210:VAL:HG22	1:A:221:VAL:HG11	3	0.15	0.02	0.14
(1,973)	1:A:210:VAL:HG22	1:A:221:VAL:HG12	3	0.15	0.02	0.14
(1,973)	1:A:210:VAL:HG22	1:A:221:VAL:HG13	3	0.15	0.02	0.14
(1,973)	1:A:210:VAL:HG22	1:A:221:VAL:HG21	3	0.15	0.02	0.14
(1,973)	1:A:210:VAL:HG22	1:A:221:VAL:HG22	3	0.15	0.02	0.14
(1,973)	1:A:210:VAL:HG22	1:A:221:VAL:HG23	3	0.15	0.02	0.14
(1,973)	1:A:210:VAL:HG23	1:A:221:VAL:HG11	3	0.15	0.02	0.14
(1,973)	1:A:210:VAL:HG23	1:A:221:VAL:HG12	3	0.15	0.02	0.14

Continued on next page...

Continued from previous page...

Key	Atom-1	Atom-2	Models[1]	Mean (Å)	SD[1] (Å)	Median (Å)
(1,973)	1:A:210:VAL:HG23	1:A:221:VAL:HG13	3	0.15	0.02	0.14
(1,973)	1:A:210:VAL:HG23	1:A:221:VAL:HG21	3	0.15	0.02	0.14
(1,973)	1:A:210:VAL:HG23	1:A:221:VAL:HG22	3	0.15	0.02	0.14
(1,973)	1:A:210:VAL:HG23	1:A:221:VAL:HG23	3	0.15	0.02	0.14
(1,764)	1:A:227:THR:HG21	1:A:228:GLN:H	3	0.14	0.03	0.13
(1,764)	1:A:227:THR:HG22	1:A:228:GLN:H	3	0.14	0.03	0.13
(1,764)	1:A:227:THR:HG23	1:A:228:GLN:H	3	0.14	0.03	0.13
(1,1004)	1:A:220:GLU:HB2	1:A:221:VAL:H	3	0.12	0.01	0.13
(1,1004)	1:A:220:GLU:HB3	1:A:221:VAL:H	3	0.12	0.01	0.13
(1,789)	1:A:197:LEU:HB3	1:A:198:ASP:H	3	0.12	0.01	0.11
(1,39)	1:A:173:ILE:HG21	1:A:235:LEU:HD11	2	0.18	0.04	0.18
(1,39)	1:A:173:ILE:HG21	1:A:235:LEU:HD12	2	0.18	0.04	0.18
(1,39)	1:A:173:ILE:HG21	1:A:235:LEU:HD13	2	0.18	0.04	0.18
(1,39)	1:A:173:ILE:HG22	1:A:235:LEU:HD11	2	0.18	0.04	0.18
(1,39)	1:A:173:ILE:HG22	1:A:235:LEU:HD12	2	0.18	0.04	0.18
(1,39)	1:A:173:ILE:HG22	1:A:235:LEU:HD13	2	0.18	0.04	0.18
(1,39)	1:A:173:ILE:HG23	1:A:235:LEU:HD11	2	0.18	0.04	0.18
(1,39)	1:A:173:ILE:HG23	1:A:235:LEU:HD12	2	0.18	0.04	0.18
(1,39)	1:A:173:ILE:HG23	1:A:235:LEU:HD13	2	0.18	0.04	0.18
(1,192)	1:A:254:ARG:HA	1:A:256:THR:HG21	2	0.18	0.03	0.18
(1,192)	1:A:254:ARG:HA	1:A:256:THR:HG22	2	0.18	0.03	0.18
(1,192)	1:A:254:ARG:HA	1:A:256:THR:HG23	2	0.18	0.03	0.18
(1,1065)	1:A:234:ARG:HD2	1:A:236:LYS:H	2	0.16	0.0	0.16
(1,1065)	1:A:234:ARG:HD3	1:A:236:LYS:H	2	0.16	0.0	0.16
(1,70)	1:A:212:ALA:HB1	1:A:219:VAL:HB	2	0.15	0.01	0.15
(1,70)	1:A:212:ALA:HB2	1:A:219:VAL:HB	2	0.15	0.01	0.15
(1,70)	1:A:212:ALA:HB3	1:A:219:VAL:HB	2	0.15	0.01	0.15
(1,1119)	1:A:175:ALA:HB1	1:A:234:ARG:HG3	2	0.15	0.02	0.15
(1,1119)	1:A:175:ALA:HB2	1:A:234:ARG:HG3	2	0.15	0.02	0.15
(1,1119)	1:A:175:ALA:HB3	1:A:234:ARG:HG3	2	0.15	0.02	0.15
(1,1053)	1:A:232:LYS:HD2	1:A:252:GLU:HG2	2	0.14	0.02	0.14
(1,1053)	1:A:232:LYS:HD2	1:A:252:GLU:HG3	2	0.14	0.02	0.14
(1,449)	1:A:206:VAL:HA	1:A:225:PRO:HB2	2	0.14	0.02	0.14

[1]Number of violated models, [2]Standard deviation

9.5 All violated distance restraints (i)

9.5.1 Histogram : Distribution of distance violations (i)

The following histogram shows the distribution of the absolute value of the violation for all violated restraints in the ensemble.

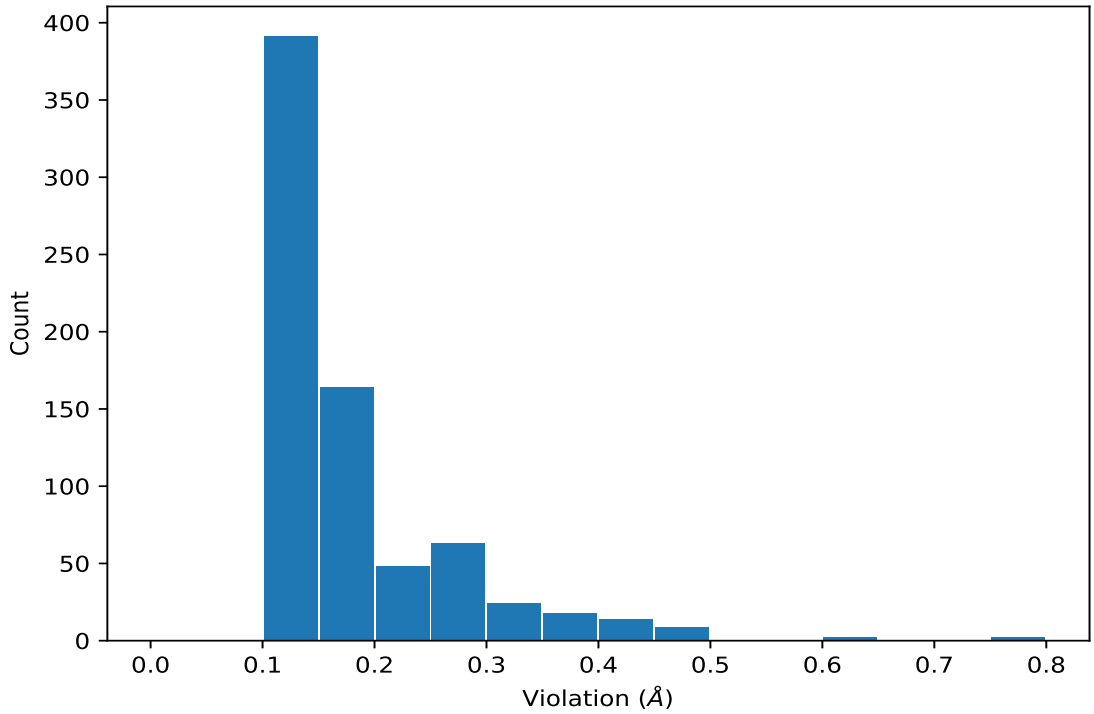

9.5.2 Table : All distance violations (i)

The following table lists the absolute value of the violation for each restraint in the ensemble sorted by its value. The Key (restraint list ID, restraint ID) is the unique identifier for a given restraint. Rows with same key represent combinatorial or ambiguous restraints and are counted as a single restraint.

Key	Atom-1	Atom-2	Model ID	Violation (Å)
(1,1123)	1:A:232:LYS:HA	1:A:176:TYR:HE1	15	0.79
(1,1123)	1:A:232:LYS:HA	1:A:176:TYR:HE2	15	0.79
(1,1123)	1:A:232:LYS:HA	1:A:176:TYR:HE1	16	0.64
(1,1123)	1:A:232:LYS:HA	1:A:176:TYR:HE2	16	0.64
(1,1116)	1:A:176:TYR:HE1	1:A:233:LEU:HD21	18	0.49
(1,1116)	1:A:176:TYR:HE1	1:A:233:LEU:HD22	18	0.49
(1,1116)	1:A:176:TYR:HE1	1:A:233:LEU:HD23	18	0.49
(1,1116)	1:A:176:TYR:HE1	1:A:233:LEU:HD21	20	0.48
(1,1116)	1:A:176:TYR:HE1	1:A:233:LEU:HD22	20	0.48
(1,1116)	1:A:176:TYR:HE1	1:A:233:LEU:HD23	20	0.48
(1,1123)	1:A:232:LYS:HA	1:A:176:TYR:HE1	2	0.47
(1,1123)	1:A:232:LYS:HA	1:A:176:TYR:HE2	2	0.47
(1,10)	1:A:176:TYR:HA	1:A:176:TYR:HD2	20	0.47
(1,5)	1:A:176:TYR:HD1	1:A:233:LEU:HD21	16	0.44
(1,5)	1:A:176:TYR:HD1	1:A:233:LEU:HD22	16	0.44
(1,5)	1:A:176:TYR:HD1	1:A:233:LEU:HD23	16	0.44

Continued on next page...

Continued from previous page...

Key	Atom-1	Atom-2	Model ID	Violation (Å)
(1,1123)	1:A:232:LYS:HA	1:A:176:TYR:HE1	17	0.44
(1,1123)	1:A:232:LYS:HA	1:A:176:TYR:HE2	17	0.44
(1,1116)	1:A:176:TYR:HE1	1:A:233:LEU:HD21	17	0.44
(1,1116)	1:A:176:TYR:HE1	1:A:233:LEU:HD22	17	0.44
(1,1116)	1:A:176:TYR:HE1	1:A:233:LEU:HD23	17	0.44
(1,1123)	1:A:232:LYS:HA	1:A:176:TYR:HE1	13	0.43
(1,1123)	1:A:232:LYS:HA	1:A:176:TYR:HE2	13	0.43
(1,1124)	1:A:232:LYS:H	1:A:176:TYR:HE1	5	0.41
(1,1124)	1:A:232:LYS:H	1:A:176:TYR:HE2	5	0.41
(1,10)	1:A:176:TYR:HA	1:A:176:TYR:HD2	8	0.41
(1,1122)	1:A:176:TYR:HE1	1:A:226:ARG:HG3	15	0.4
(1,1124)	1:A:232:LYS:H	1:A:176:TYR:HE1	14	0.39
(1,1124)	1:A:232:LYS:H	1:A:176:TYR:HE2	14	0.39
(1,1124)	1:A:232:LYS:H	1:A:176:TYR:HE1	15	0.39
(1,1124)	1:A:232:LYS:H	1:A:176:TYR:HE2	15	0.39
(1,1123)	1:A:232:LYS:HA	1:A:176:TYR:HE1	8	0.39
(1,1123)	1:A:232:LYS:HA	1:A:176:TYR:HE2	8	0.39
(1,10)	1:A:176:TYR:HA	1:A:176:TYR:HD2	17	0.39
(1,1123)	1:A:232:LYS:HA	1:A:176:TYR:HE1	5	0.38
(1,1123)	1:A:232:LYS:HA	1:A:176:TYR:HE2	5	0.38
(1,1116)	1:A:176:TYR:HE1	1:A:233:LEU:HD21	13	0.37
(1,1116)	1:A:176:TYR:HE1	1:A:233:LEU:HD22	13	0.37
(1,1116)	1:A:176:TYR:HE1	1:A:233:LEU:HD23	13	0.37
(1,1123)	1:A:232:LYS:HA	1:A:176:TYR:HE1	20	0.36
(1,1123)	1:A:232:LYS:HA	1:A:176:TYR:HE2	20	0.36
(1,1079)	1:A:237:GLY:H	1:A:248:ASP:HB2	13	0.36
(1,1079)	1:A:237:GLY:H	1:A:248:ASP:HB3	13	0.36
(1,1077)	1:A:236:LYS:HD2	1:A:248:ASP:HA	1	0.36
(1,1077)	1:A:236:LYS:HD3	1:A:248:ASP:HA	1	0.36
(1,1123)	1:A:232:LYS:HA	1:A:176:TYR:HE1	4	0.34
(1,1123)	1:A:232:LYS:HA	1:A:176:TYR:HE2	4	0.34
(1,1124)	1:A:232:LYS:H	1:A:176:TYR:HE1	8	0.33
(1,1124)	1:A:232:LYS:H	1:A:176:TYR:HE2	8	0.33
(1,1124)	1:A:232:LYS:H	1:A:176:TYR:HE1	19	0.33
(1,1124)	1:A:232:LYS:H	1:A:176:TYR:HE2	19	0.33
(1,1123)	1:A:232:LYS:HA	1:A:176:TYR:HE1	18	0.33
(1,1123)	1:A:232:LYS:HA	1:A:176:TYR:HE2	18	0.33
(1,1122)	1:A:176:TYR:HE1	1:A:226:ARG:HG3	18	0.33
(1,1077)	1:A:236:LYS:HD2	1:A:248:ASP:HA	7	0.32
(1,1077)	1:A:236:LYS:HD3	1:A:248:ASP:HA	7	0.32
(1,1077)	1:A:236:LYS:HD2	1:A:248:ASP:HA	18	0.32
(1,1077)	1:A:236:LYS:HD3	1:A:248:ASP:HA	18	0.32

Continued on next page...

Continued from previous page...

Key	Atom-1	Atom-2	Model ID	Violation (Å)
(1,1070)	1:A:236:LYS:HA	1:A:236:LYS:HD2	10	0.32
(1,1070)	1:A:236:LYS:HA	1:A:236:LYS:HD3	10	0.32
(1,1124)	1:A:232:LYS:H	1:A:176:TYR:HE1	17	0.31
(1,1124)	1:A:232:LYS:H	1:A:176:TYR:HE2	17	0.31
(1,1123)	1:A:232:LYS:HA	1:A:176:TYR:HE1	14	0.31
(1,1123)	1:A:232:LYS:HA	1:A:176:TYR:HE2	14	0.31
(1,1116)	1:A:176:TYR:HE1	1:A:233:LEU:HD21	8	0.31
(1,1116)	1:A:176:TYR:HE1	1:A:233:LEU:HD22	8	0.31
(1,1116)	1:A:176:TYR:HE1	1:A:233:LEU:HD23	8	0.31
(1,1070)	1:A:236:LYS:HA	1:A:236:LYS:HD2	2	0.31
(1,1070)	1:A:236:LYS:HA	1:A:236:LYS:HD3	2	0.31
(1,1124)	1:A:232:LYS:H	1:A:176:TYR:HE1	16	0.3
(1,1124)	1:A:232:LYS:H	1:A:176:TYR:HE2	16	0.3
(1,1122)	1:A:176:TYR:HE1	1:A:226:ARG:HG3	17	0.3
(1,1116)	1:A:176:TYR:HE1	1:A:233:LEU:HD21	5	0.3
(1,1116)	1:A:176:TYR:HE1	1:A:233:LEU:HD22	5	0.3
(1,1116)	1:A:176:TYR:HE1	1:A:233:LEU:HD23	5	0.3
(1,1116)	1:A:176:TYR:HE1	1:A:233:LEU:HD21	15	0.3
(1,1116)	1:A:176:TYR:HE1	1:A:233:LEU:HD22	15	0.3
(1,1116)	1:A:176:TYR:HE1	1:A:233:LEU:HD23	15	0.3
(1,1070)	1:A:236:LYS:HA	1:A:236:LYS:HD2	7	0.3
(1,1070)	1:A:236:LYS:HA	1:A:236:LYS:HD3	7	0.3
(1,5)	1:A:176:TYR:HD1	1:A:233:LEU:HD21	17	0.29
(1,5)	1:A:176:TYR:HD1	1:A:233:LEU:HD22	17	0.29
(1,5)	1:A:176:TYR:HD1	1:A:233:LEU:HD23	17	0.29
(1,862)	1:A:246:ARG:H	1:A:246:ARG:HG3	7	0.28
(1,5)	1:A:176:TYR:HD1	1:A:233:LEU:HD21	20	0.28
(1,5)	1:A:176:TYR:HD1	1:A:233:LEU:HD22	20	0.28
(1,5)	1:A:176:TYR:HD1	1:A:233:LEU:HD23	20	0.28
(1,1123)	1:A:232:LYS:HA	1:A:176:TYR:HE1	19	0.28
(1,1123)	1:A:232:LYS:HA	1:A:176:TYR:HE2	19	0.28
(1,5)	1:A:176:TYR:HD1	1:A:233:LEU:HD21	8	0.27
(1,5)	1:A:176:TYR:HD1	1:A:233:LEU:HD22	8	0.27
(1,5)	1:A:176:TYR:HD1	1:A:233:LEU:HD23	8	0.27
(1,1116)	1:A:176:TYR:HE1	1:A:233:LEU:HD21	19	0.27
(1,1116)	1:A:176:TYR:HE1	1:A:233:LEU:HD22	19	0.27
(1,1116)	1:A:176:TYR:HE1	1:A:233:LEU:HD23	19	0.27
(1,1070)	1:A:236:LYS:HA	1:A:236:LYS:HD2	3	0.27
(1,1070)	1:A:236:LYS:HA	1:A:236:LYS:HD3	3	0.27
(1,5)	1:A:176:TYR:HD1	1:A:233:LEU:HD21	18	0.26
(1,5)	1:A:176:TYR:HD1	1:A:233:LEU:HD22	18	0.26
(1,5)	1:A:176:TYR:HD1	1:A:233:LEU:HD23	18	0.26

Continued on next page...

Continued from previous page...

Key	Atom-1	Atom-2	Model ID	Violation (Å)
(1,1124)	1:A:232:LYS:H	1:A:176:TYR:HE1	2	0.26
(1,1124)	1:A:232:LYS:H	1:A:176:TYR:HE2	2	0.26
(1,1124)	1:A:232:LYS:H	1:A:176:TYR:HE1	4	0.26
(1,1124)	1:A:232:LYS:H	1:A:176:TYR:HE2	4	0.26
(1,1124)	1:A:232:LYS:H	1:A:176:TYR:HE1	18	0.26
(1,1124)	1:A:232:LYS:H	1:A:176:TYR:HE2	18	0.26
(1,1122)	1:A:176:TYR:HE1	1:A:226:ARG:HG3	16	0.26
(1,1070)	1:A:236:LYS:HA	1:A:236:LYS:HD2	1	0.26
(1,1070)	1:A:236:LYS:HA	1:A:236:LYS:HD3	1	0.26
(1,312)	1:A:196:THR:HB	1:A:197:LEU:H	11	0.25
(1,1124)	1:A:232:LYS:H	1:A:176:TYR:HE1	13	0.25
(1,1124)	1:A:232:LYS:H	1:A:176:TYR:HE2	13	0.25
(1,1122)	1:A:176:TYR:HE1	1:A:226:ARG:HG3	8	0.25
(1,1016)	1:A:223:VAL:HG11	1:A:253:VAL:HG11	2	0.25
(1,1016)	1:A:223:VAL:HG11	1:A:253:VAL:HG12	2	0.25
(1,1016)	1:A:223:VAL:HG11	1:A:253:VAL:HG13	2	0.25
(1,1016)	1:A:223:VAL:HG12	1:A:253:VAL:HG11	2	0.25
(1,1016)	1:A:223:VAL:HG12	1:A:253:VAL:HG12	2	0.25
(1,1016)	1:A:223:VAL:HG12	1:A:253:VAL:HG13	2	0.25
(1,1016)	1:A:223:VAL:HG13	1:A:253:VAL:HG11	2	0.25
(1,1016)	1:A:223:VAL:HG13	1:A:253:VAL:HG12	2	0.25
(1,1016)	1:A:223:VAL:HG13	1:A:253:VAL:HG13	2	0.25
(1,1016)	1:A:223:VAL:HG21	1:A:253:VAL:HG11	2	0.25
(1,1016)	1:A:223:VAL:HG21	1:A:253:VAL:HG12	2	0.25
(1,1016)	1:A:223:VAL:HG21	1:A:253:VAL:HG13	2	0.25
(1,1016)	1:A:223:VAL:HG22	1:A:253:VAL:HG11	2	0.25
(1,1016)	1:A:223:VAL:HG22	1:A:253:VAL:HG12	2	0.25
(1,1016)	1:A:223:VAL:HG22	1:A:253:VAL:HG13	2	0.25
(1,1016)	1:A:223:VAL:HG23	1:A:253:VAL:HG11	2	0.25
(1,1016)	1:A:223:VAL:HG23	1:A:253:VAL:HG12	2	0.25
(1,1016)	1:A:223:VAL:HG23	1:A:253:VAL:HG13	2	0.25
(1,10)	1:A:176:TYR:HA	1:A:176:TYR:HD2	13	0.25
(1,1122)	1:A:176:TYR:HE1	1:A:226:ARG:HG3	4	0.24
(1,1122)	1:A:176:TYR:HE1	1:A:226:ARG:HG3	5	0.24
(1,1122)	1:A:176:TYR:HE1	1:A:226:ARG:HG3	14	0.24
(1,1111)	1:A:176:TYR:HE1	1:A:231:ARG:HB2	9	0.24
(1,1111)	1:A:176:TYR:HE1	1:A:231:ARG:HB3	9	0.24
(1,1077)	1:A:236:LYS:HD2	1:A:248:ASP:HA	6	0.24
(1,1077)	1:A:236:LYS:HD3	1:A:248:ASP:HA	6	0.24
(1,10)	1:A:176:TYR:HA	1:A:176:TYR:HD2	19	0.24
(1,5)	1:A:176:TYR:HD1	1:A:233:LEU:HD21	2	0.23
(1,5)	1:A:176:TYR:HD1	1:A:233:LEU:HD22	2	0.23

Continued on next page...

Continued from previous page...

Key	Atom-1	Atom-2	Model ID	Violation (Å)
(1,5)	1:A:176:TYR:HD1	1:A:233:LEU:HD23	2	0.23
(1,312)	1:A:196:THR:HB	1:A:197:LEU:H	2	0.23
(1,1077)	1:A:236:LYS:HD2	1:A:248:ASP:HA	4	0.23
(1,1077)	1:A:236:LYS:HD3	1:A:248:ASP:HA	4	0.23
(1,39)	1:A:173:ILE:HG21	1:A:235:LEU:HD11	1	0.22
(1,39)	1:A:173:ILE:HG21	1:A:235:LEU:HD12	1	0.22
(1,39)	1:A:173:ILE:HG21	1:A:235:LEU:HD13	1	0.22
(1,39)	1:A:173:ILE:HG22	1:A:235:LEU:HD11	1	0.22
(1,39)	1:A:173:ILE:HG22	1:A:235:LEU:HD12	1	0.22
(1,39)	1:A:173:ILE:HG22	1:A:235:LEU:HD13	1	0.22
(1,39)	1:A:173:ILE:HG23	1:A:235:LEU:HD11	1	0.22
(1,39)	1:A:173:ILE:HG23	1:A:235:LEU:HD12	1	0.22
(1,39)	1:A:173:ILE:HG23	1:A:235:LEU:HD13	1	0.22
(1,1122)	1:A:176:TYR:HE1	1:A:226:ARG:HG3	13	0.22
(1,1116)	1:A:176:TYR:HE1	1:A:233:LEU:HD21	14	0.22
(1,1116)	1:A:176:TYR:HE1	1:A:233:LEU:HD22	14	0.22
(1,1116)	1:A:176:TYR:HE1	1:A:233:LEU:HD23	14	0.22
(1,1077)	1:A:236:LYS:HD2	1:A:248:ASP:HA	2	0.22
(1,1077)	1:A:236:LYS:HD3	1:A:248:ASP:HA	2	0.22
(1,1034)	1:A:228:GLN:HG2	1:A:231:ARG:HB2	12	0.22
(1,1034)	1:A:228:GLN:HG3	1:A:231:ARG:HB2	12	0.22
(1,5)	1:A:176:TYR:HD1	1:A:233:LEU:HD21	13	0.21
(1,5)	1:A:176:TYR:HD1	1:A:233:LEU:HD22	13	0.21
(1,5)	1:A:176:TYR:HD1	1:A:233:LEU:HD23	13	0.21
(1,1054)	1:A:232:LYS:HE2	1:A:250:TYR:HD2	8	0.21
(1,1054)	1:A:232:LYS:HE3	1:A:250:TYR:HD2	8	0.21
(1,312)	1:A:196:THR:HB	1:A:197:LEU:H	5	0.2
(1,312)	1:A:196:THR:HB	1:A:197:LEU:H	12	0.2
(1,312)	1:A:196:THR:HB	1:A:197:LEU:H	16	0.2
(1,192)	1:A:254:ARG:HA	1:A:256:THR:HG21	4	0.2
(1,192)	1:A:254:ARG:HA	1:A:256:THR:HG22	4	0.2
(1,192)	1:A:254:ARG:HA	1:A:256:THR:HG23	4	0.2
(1,1122)	1:A:176:TYR:HE1	1:A:226:ARG:HG3	2	0.2
(1,1122)	1:A:176:TYR:HE1	1:A:226:ARG:HG3	20	0.2
(1,1034)	1:A:228:GLN:HG2	1:A:231:ARG:HB2	8	0.2
(1,1034)	1:A:228:GLN:HG3	1:A:231:ARG:HB2	8	0.2
(1,1034)	1:A:228:GLN:HG2	1:A:231:ARG:HB2	15	0.2
(1,1034)	1:A:228:GLN:HG3	1:A:231:ARG:HB2	15	0.2
(1,5)	1:A:176:TYR:HD1	1:A:233:LEU:HD21	15	0.19
(1,5)	1:A:176:TYR:HD1	1:A:233:LEU:HD22	15	0.19
(1,5)	1:A:176:TYR:HD1	1:A:233:LEU:HD23	15	0.19
(1,493)	1:A:230:GLY:H	1:A:255:ILE:HG13	6	0.19

Continued on next page...

Continued from previous page...

Key	Atom-1	Atom-2	Model ID	Violation (Å)
(1,493)	1:A:230:GLY:H	1:A:255:ILE:HG13	12	0.19
(1,1111)	1:A:176:TYR:HE1	1:A:231:ARG:HB2	6	0.19
(1,1111)	1:A:176:TYR:HE1	1:A:231:ARG:HB3	6	0.19
(1,1034)	1:A:228:GLN:HG2	1:A:231:ARG:HB2	9	0.19
(1,1034)	1:A:228:GLN:HG3	1:A:231:ARG:HB2	9	0.19
(1,1034)	1:A:228:GLN:HG2	1:A:231:ARG:HB2	17	0.19
(1,1034)	1:A:228:GLN:HG3	1:A:231:ARG:HB2	17	0.19
(1,1034)	1:A:228:GLN:HG2	1:A:231:ARG:HB2	19	0.19
(1,1034)	1:A:228:GLN:HG3	1:A:231:ARG:HB2	19	0.19
(1,10)	1:A:176:TYR:HA	1:A:176:TYR:HD2	18	0.19
(1,973)	1:A:210:VAL:HG11	1:A:221:VAL:HG11	19	0.18
(1,973)	1:A:210:VAL:HG11	1:A:221:VAL:HG12	19	0.18
(1,973)	1:A:210:VAL:HG11	1:A:221:VAL:HG13	19	0.18
(1,973)	1:A:210:VAL:HG11	1:A:221:VAL:HG21	19	0.18
(1,973)	1:A:210:VAL:HG11	1:A:221:VAL:HG22	19	0.18
(1,973)	1:A:210:VAL:HG11	1:A:221:VAL:HG23	19	0.18
(1,973)	1:A:210:VAL:HG12	1:A:221:VAL:HG11	19	0.18
(1,973)	1:A:210:VAL:HG12	1:A:221:VAL:HG12	19	0.18
(1,973)	1:A:210:VAL:HG12	1:A:221:VAL:HG13	19	0.18
(1,973)	1:A:210:VAL:HG12	1:A:221:VAL:HG21	19	0.18
(1,973)	1:A:210:VAL:HG12	1:A:221:VAL:HG22	19	0.18
(1,973)	1:A:210:VAL:HG12	1:A:221:VAL:HG23	19	0.18
(1,973)	1:A:210:VAL:HG13	1:A:221:VAL:HG11	19	0.18
(1,973)	1:A:210:VAL:HG13	1:A:221:VAL:HG12	19	0.18
(1,973)	1:A:210:VAL:HG13	1:A:221:VAL:HG13	19	0.18
(1,973)	1:A:210:VAL:HG13	1:A:221:VAL:HG21	19	0.18
(1,973)	1:A:210:VAL:HG13	1:A:221:VAL:HG22	19	0.18
(1,973)	1:A:210:VAL:HG13	1:A:221:VAL:HG23	19	0.18
(1,973)	1:A:210:VAL:HG21	1:A:221:VAL:HG11	19	0.18
(1,973)	1:A:210:VAL:HG21	1:A:221:VAL:HG12	19	0.18
(1,973)	1:A:210:VAL:HG21	1:A:221:VAL:HG13	19	0.18
(1,973)	1:A:210:VAL:HG21	1:A:221:VAL:HG21	19	0.18
(1,973)	1:A:210:VAL:HG21	1:A:221:VAL:HG22	19	0.18
(1,973)	1:A:210:VAL:HG21	1:A:221:VAL:HG23	19	0.18
(1,973)	1:A:210:VAL:HG22	1:A:221:VAL:HG11	19	0.18
(1,973)	1:A:210:VAL:HG22	1:A:221:VAL:HG12	19	0.18
(1,973)	1:A:210:VAL:HG22	1:A:221:VAL:HG13	19	0.18
(1,973)	1:A:210:VAL:HG22	1:A:221:VAL:HG21	19	0.18
(1,973)	1:A:210:VAL:HG22	1:A:221:VAL:HG22	19	0.18
(1,973)	1:A:210:VAL:HG22	1:A:221:VAL:HG23	19	0.18
(1,973)	1:A:210:VAL:HG23	1:A:221:VAL:HG11	19	0.18
(1,973)	1:A:210:VAL:HG23	1:A:221:VAL:HG12	19	0.18

Continued on next page...

Continued from previous page...

Key	Atom-1	Atom-2	Model ID	Violation (Å)
(1,973)	1:A:210:VAL:HG23	1:A:221:VAL:HG13	19	0.18
(1,973)	1:A:210:VAL:HG23	1:A:221:VAL:HG21	19	0.18
(1,973)	1:A:210:VAL:HG23	1:A:221:VAL:HG22	19	0.18
(1,973)	1:A:210:VAL:HG23	1:A:221:VAL:HG23	19	0.18
(1,764)	1:A:227:THR:HG21	1:A:228:GLN:H	13	0.18
(1,764)	1:A:227:THR:HG22	1:A:228:GLN:H	13	0.18
(1,764)	1:A:227:THR:HG23	1:A:228:GLN:H	13	0.18
(1,711)	1:A:232:LYS:H	1:A:232:LYS:HD3	15	0.18
(1,702)	1:A:199:VAL:H	1:A:256:THR:HG21	20	0.18
(1,702)	1:A:199:VAL:H	1:A:256:THR:HG22	20	0.18
(1,702)	1:A:199:VAL:H	1:A:256:THR:HG23	20	0.18
(1,5)	1:A:176:TYR:HD1	1:A:233:LEU:HD21	4	0.18
(1,5)	1:A:176:TYR:HD1	1:A:233:LEU:HD22	4	0.18
(1,5)	1:A:176:TYR:HD1	1:A:233:LEU:HD23	4	0.18
(1,354)	1:A:202:PRO:HD2	1:A:255:ILE:HG21	13	0.18
(1,354)	1:A:202:PRO:HD2	1:A:255:ILE:HG22	13	0.18
(1,354)	1:A:202:PRO:HD2	1:A:255:ILE:HG23	13	0.18
(1,312)	1:A:196:THR:HB	1:A:197:LEU:H	4	0.18
(1,312)	1:A:196:THR:HB	1:A:197:LEU:H	10	0.18
(1,1122)	1:A:176:TYR:HE1	1:A:226:ARG:HG3	19	0.18
(1,1116)	1:A:176:TYR:HE1	1:A:233:LEU:HD21	4	0.18
(1,1116)	1:A:176:TYR:HE1	1:A:233:LEU:HD22	4	0.18
(1,1116)	1:A:176:TYR:HE1	1:A:233:LEU:HD23	4	0.18
(1,1077)	1:A:236:LYS:HD2	1:A:248:ASP:HA	10	0.18
(1,1077)	1:A:236:LYS:HD3	1:A:248:ASP:HA	10	0.18
(1,1077)	1:A:236:LYS:HD2	1:A:248:ASP:HA	13	0.18
(1,1077)	1:A:236:LYS:HD3	1:A:248:ASP:HA	13	0.18
(1,907)	1:A:191:GLN:HG2	1:A:242:GLY:H	12	0.17
(1,907)	1:A:191:GLN:HG3	1:A:242:GLY:H	12	0.17
(1,801)	1:A:233:LEU:HD21	1:A:253:VAL:H	9	0.17
(1,801)	1:A:233:LEU:HD22	1:A:253:VAL:H	9	0.17
(1,801)	1:A:233:LEU:HD23	1:A:253:VAL:H	9	0.17
(1,801)	1:A:233:LEU:HD21	1:A:253:VAL:H	18	0.17
(1,801)	1:A:233:LEU:HD22	1:A:253:VAL:H	18	0.17
(1,801)	1:A:233:LEU:HD23	1:A:253:VAL:H	18	0.17
(1,5)	1:A:176:TYR:HD1	1:A:233:LEU:HD21	14	0.17
(1,5)	1:A:176:TYR:HD1	1:A:233:LEU:HD22	14	0.17
(1,5)	1:A:176:TYR:HD1	1:A:233:LEU:HD23	14	0.17
(1,493)	1:A:230:GLY:H	1:A:255:ILE:HG13	19	0.17
(1,312)	1:A:196:THR:HB	1:A:197:LEU:H	1	0.17
(1,312)	1:A:196:THR:HB	1:A:197:LEU:H	14	0.17
(1,28)	1:A:197:LEU:HD21	1:A:221:VAL:HG21	9	0.17

Continued on next page...

Continued from previous page...

Key	Atom-1	Atom-2	Model ID	Violation (Å)
(1,28)	1:A:197:LEU:HD21	1:A:221:VAL:HG22	9	0.17
(1,28)	1:A:197:LEU:HD21	1:A:221:VAL:HG23	9	0.17
(1,28)	1:A:197:LEU:HD22	1:A:221:VAL:HG21	9	0.17
(1,28)	1:A:197:LEU:HD22	1:A:221:VAL:HG22	9	0.17
(1,28)	1:A:197:LEU:HD22	1:A:221:VAL:HG23	9	0.17
(1,28)	1:A:197:LEU:HD23	1:A:221:VAL:HG21	9	0.17
(1,28)	1:A:197:LEU:HD23	1:A:221:VAL:HG22	9	0.17
(1,28)	1:A:197:LEU:HD23	1:A:221:VAL:HG23	9	0.17
(1,215)	1:A:200:PRO:HD3	1:A:203:ILE:HG12	5	0.17
(1,1111)	1:A:176:TYR:HE1	1:A:231:ARG:HB2	1	0.17
(1,1111)	1:A:176:TYR:HE1	1:A:231:ARG:HB3	1	0.17
(1,1016)	1:A:223:VAL:HG11	1:A:253:VAL:HG11	18	0.17
(1,1016)	1:A:223:VAL:HG11	1:A:253:VAL:HG12	18	0.17
(1,1016)	1:A:223:VAL:HG11	1:A:253:VAL:HG13	18	0.17
(1,1016)	1:A:223:VAL:HG12	1:A:253:VAL:HG11	18	0.17
(1,1016)	1:A:223:VAL:HG12	1:A:253:VAL:HG12	18	0.17
(1,1016)	1:A:223:VAL:HG12	1:A:253:VAL:HG13	18	0.17
(1,1016)	1:A:223:VAL:HG13	1:A:253:VAL:HG11	18	0.17
(1,1016)	1:A:223:VAL:HG13	1:A:253:VAL:HG12	18	0.17
(1,1016)	1:A:223:VAL:HG13	1:A:253:VAL:HG13	18	0.17
(1,1016)	1:A:223:VAL:HG21	1:A:253:VAL:HG11	18	0.17
(1,1016)	1:A:223:VAL:HG21	1:A:253:VAL:HG12	18	0.17
(1,1016)	1:A:223:VAL:HG21	1:A:253:VAL:HG13	18	0.17
(1,1016)	1:A:223:VAL:HG22	1:A:253:VAL:HG11	18	0.17
(1,1016)	1:A:223:VAL:HG22	1:A:253:VAL:HG12	18	0.17
(1,1016)	1:A:223:VAL:HG22	1:A:253:VAL:HG13	18	0.17
(1,1016)	1:A:223:VAL:HG23	1:A:253:VAL:HG11	18	0.17
(1,1016)	1:A:223:VAL:HG23	1:A:253:VAL:HG12	18	0.17
(1,1016)	1:A:223:VAL:HG23	1:A:253:VAL:HG13	18	0.17
(1,727)	1:A:234:ARG:H	1:A:235:LEU:HD21	4	0.16
(1,727)	1:A:234:ARG:H	1:A:235:LEU:HD22	4	0.16
(1,727)	1:A:234:ARG:H	1:A:235:LEU:HD23	4	0.16
(1,700)	1:A:199:VAL:H	1:A:204:ALA:HB1	6	0.16
(1,700)	1:A:199:VAL:H	1:A:204:ALA:HB2	6	0.16
(1,700)	1:A:199:VAL:H	1:A:204:ALA:HB3	6	0.16
(1,700)	1:A:199:VAL:H	1:A:204:ALA:HB1	9	0.16
(1,700)	1:A:199:VAL:H	1:A:204:ALA:HB2	9	0.16
(1,700)	1:A:199:VAL:H	1:A:204:ALA:HB3	9	0.16
(1,70)	1:A:212:ALA:HB1	1:A:219:VAL:HB	4	0.16
(1,70)	1:A:212:ALA:HB2	1:A:219:VAL:HB	4	0.16
(1,70)	1:A:212:ALA:HB3	1:A:219:VAL:HB	4	0.16
(1,577)	1:A:235:LEU:HG	1:A:249:LEU:H	11	0.16

Continued on next page...

Continued from previous page...

Key	Atom-1	Atom-2	Model ID	Violation (Å)
(1,509)	1:A:239:GLY:H	1:A:249:LEU:HD11	20	0.16
(1,509)	1:A:239:GLY:H	1:A:249:LEU:HD12	20	0.16
(1,509)	1:A:239:GLY:H	1:A:249:LEU:HD13	20	0.16
(1,493)	1:A:230:GLY:H	1:A:255:ILE:HG13	7	0.16
(1,493)	1:A:230:GLY:H	1:A:255:ILE:HG13	9	0.16
(1,493)	1:A:230:GLY:H	1:A:255:ILE:HG13	11	0.16
(1,361)	1:A:191:GLN:HG3	1:A:247:GLY:H	1	0.16
(1,215)	1:A:200:PRO:HD3	1:A:203:ILE:HG12	11	0.16
(1,1119)	1:A:175:ALA:HB1	1:A:234:ARG:HG3	10	0.16
(1,1119)	1:A:175:ALA:HB2	1:A:234:ARG:HG3	10	0.16
(1,1119)	1:A:175:ALA:HB3	1:A:234:ARG:HG3	10	0.16
(1,1116)	1:A:176:TYR:HE1	1:A:233:LEU:HD21	16	0.16
(1,1116)	1:A:176:TYR:HE1	1:A:233:LEU:HD22	16	0.16
(1,1116)	1:A:176:TYR:HE1	1:A:233:LEU:HD23	16	0.16
(1,1111)	1:A:176:TYR:HE1	1:A:231:ARG:HB2	3	0.16
(1,1111)	1:A:176:TYR:HE1	1:A:231:ARG:HB3	3	0.16
(1,1111)	1:A:176:TYR:HE1	1:A:231:ARG:HB2	12	0.16
(1,1111)	1:A:176:TYR:HE1	1:A:231:ARG:HB3	12	0.16
(1,1092)	1:A:243:PRO:HG2	1:A:244:ALA:HB1	10	0.16
(1,1092)	1:A:243:PRO:HG2	1:A:244:ALA:HB2	10	0.16
(1,1092)	1:A:243:PRO:HG2	1:A:244:ALA:HB3	10	0.16
(1,1092)	1:A:243:PRO:HG3	1:A:244:ALA:HB1	10	0.16
(1,1092)	1:A:243:PRO:HG3	1:A:244:ALA:HB2	10	0.16
(1,1092)	1:A:243:PRO:HG3	1:A:244:ALA:HB3	10	0.16
(1,1065)	1:A:234:ARG:HD2	1:A:236:LYS:H	13	0.16
(1,1065)	1:A:234:ARG:HD3	1:A:236:LYS:H	13	0.16
(1,1065)	1:A:234:ARG:HD2	1:A:236:LYS:H	18	0.16
(1,1065)	1:A:234:ARG:HD3	1:A:236:LYS:H	18	0.16
(1,1053)	1:A:232:LYS:HD2	1:A:252:GLU:HG2	2	0.16
(1,1053)	1:A:232:LYS:HD2	1:A:252:GLU:HG3	2	0.16
(1,1006)	1:A:220:GLU:HG2	1:A:221:VAL:H	16	0.16
(1,1006)	1:A:220:GLU:HG3	1:A:221:VAL:H	16	0.16
(1,1002)	1:A:220:GLU:H	1:A:220:GLU:HG2	7	0.16
(1,1002)	1:A:220:GLU:H	1:A:220:GLU:HG3	7	0.16
(2,7)	1:A:205:VAL:H	1:A:201:ALA:O	20	0.15
(1,700)	1:A:199:VAL:H	1:A:204:ALA:HB1	15	0.15
(1,700)	1:A:199:VAL:H	1:A:204:ALA:HB2	15	0.15
(1,700)	1:A:199:VAL:H	1:A:204:ALA:HB3	15	0.15
(1,493)	1:A:230:GLY:H	1:A:255:ILE:HG13	5	0.15
(1,493)	1:A:230:GLY:H	1:A:255:ILE:HG13	13	0.15
(1,449)	1:A:206:VAL:HA	1:A:225:PRO:HB2	4	0.15
(1,192)	1:A:254:ARG:HA	1:A:256:THR:HG21	18	0.15

Continued on next page...

Continued from previous page...

Key	Atom-1	Atom-2	Model ID	Violation (Å)
(1,192)	1:A:254:ARG:HA	1:A:256:THR:HG22	18	0.15
(1,192)	1:A:254:ARG:HA	1:A:256:THR:HG23	18	0.15
(1,128)	1:A:214:THR:HG21	1:A:219:VAL:HG21	18	0.15
(1,128)	1:A:214:THR:HG21	1:A:219:VAL:HG22	18	0.15
(1,128)	1:A:214:THR:HG21	1:A:219:VAL:HG23	18	0.15
(1,128)	1:A:214:THR:HG22	1:A:219:VAL:HG21	18	0.15
(1,128)	1:A:214:THR:HG22	1:A:219:VAL:HG22	18	0.15
(1,128)	1:A:214:THR:HG22	1:A:219:VAL:HG23	18	0.15
(1,128)	1:A:214:THR:HG23	1:A:219:VAL:HG21	18	0.15
(1,128)	1:A:214:THR:HG23	1:A:219:VAL:HG22	18	0.15
(1,128)	1:A:214:THR:HG23	1:A:219:VAL:HG23	18	0.15
(1,1124)	1:A:232:LYS:H	1:A:176:TYR:HE1	20	0.15
(1,1124)	1:A:232:LYS:H	1:A:176:TYR:HE2	20	0.15
(1,1123)	1:A:232:LYS:HA	1:A:176:TYR:HE1	3	0.15
(1,1123)	1:A:232:LYS:HA	1:A:176:TYR:HE2	3	0.15
(1,1123)	1:A:232:LYS:HA	1:A:176:TYR:HE1	9	0.15
(1,1123)	1:A:232:LYS:HA	1:A:176:TYR:HE2	9	0.15
(1,1123)	1:A:232:LYS:HA	1:A:176:TYR:HE1	12	0.15
(1,1123)	1:A:232:LYS:HA	1:A:176:TYR:HE2	12	0.15
(1,1122)	1:A:176:TYR:HE1	1:A:226:ARG:HG3	1	0.15
(1,1044)	1:A:232:LYS:H	1:A:232:LYS:HE2	8	0.15
(1,1044)	1:A:232:LYS:H	1:A:232:LYS:HE3	8	0.15
(1,1034)	1:A:228:GLN:HG2	1:A:231:ARG:HB2	18	0.15
(1,1034)	1:A:228:GLN:HG3	1:A:231:ARG:HB2	18	0.15
(1,973)	1:A:210:VAL:HG11	1:A:221:VAL:HG11	9	0.14
(1,973)	1:A:210:VAL:HG11	1:A:221:VAL:HG12	9	0.14
(1,973)	1:A:210:VAL:HG11	1:A:221:VAL:HG13	9	0.14
(1,973)	1:A:210:VAL:HG11	1:A:221:VAL:HG21	9	0.14
(1,973)	1:A:210:VAL:HG11	1:A:221:VAL:HG22	9	0.14
(1,973)	1:A:210:VAL:HG11	1:A:221:VAL:HG23	9	0.14
(1,973)	1:A:210:VAL:HG12	1:A:221:VAL:HG11	9	0.14
(1,973)	1:A:210:VAL:HG12	1:A:221:VAL:HG12	9	0.14
(1,973)	1:A:210:VAL:HG12	1:A:221:VAL:HG13	9	0.14
(1,973)	1:A:210:VAL:HG12	1:A:221:VAL:HG21	9	0.14
(1,973)	1:A:210:VAL:HG12	1:A:221:VAL:HG22	9	0.14
(1,973)	1:A:210:VAL:HG12	1:A:221:VAL:HG23	9	0.14
(1,973)	1:A:210:VAL:HG13	1:A:221:VAL:HG11	9	0.14
(1,973)	1:A:210:VAL:HG13	1:A:221:VAL:HG12	9	0.14
(1,973)	1:A:210:VAL:HG13	1:A:221:VAL:HG13	9	0.14
(1,973)	1:A:210:VAL:HG13	1:A:221:VAL:HG21	9	0.14
(1,973)	1:A:210:VAL:HG13	1:A:221:VAL:HG22	9	0.14
(1,973)	1:A:210:VAL:HG13	1:A:221:VAL:HG23	9	0.14

Continued on next page...

Continued from previous page...

Key	Atom-1	Atom-2	Model ID	Violation (Å)
(1,973)	1:A:210:VAL:HG21	1:A:221:VAL:HG11	9	0.14
(1,973)	1:A:210:VAL:HG21	1:A:221:VAL:HG12	9	0.14
(1,973)	1:A:210:VAL:HG21	1:A:221:VAL:HG13	9	0.14
(1,973)	1:A:210:VAL:HG21	1:A:221:VAL:HG21	9	0.14
(1,973)	1:A:210:VAL:HG21	1:A:221:VAL:HG22	9	0.14
(1,973)	1:A:210:VAL:HG21	1:A:221:VAL:HG23	9	0.14
(1,973)	1:A:210:VAL:HG22	1:A:221:VAL:HG11	9	0.14
(1,973)	1:A:210:VAL:HG22	1:A:221:VAL:HG12	9	0.14
(1,973)	1:A:210:VAL:HG22	1:A:221:VAL:HG13	9	0.14
(1,973)	1:A:210:VAL:HG22	1:A:221:VAL:HG21	9	0.14
(1,973)	1:A:210:VAL:HG22	1:A:221:VAL:HG22	9	0.14
(1,973)	1:A:210:VAL:HG22	1:A:221:VAL:HG23	9	0.14
(1,973)	1:A:210:VAL:HG23	1:A:221:VAL:HG11	9	0.14
(1,973)	1:A:210:VAL:HG23	1:A:221:VAL:HG12	9	0.14
(1,973)	1:A:210:VAL:HG23	1:A:221:VAL:HG13	9	0.14
(1,973)	1:A:210:VAL:HG23	1:A:221:VAL:HG21	9	0.14
(1,973)	1:A:210:VAL:HG23	1:A:221:VAL:HG22	9	0.14
(1,973)	1:A:210:VAL:HG23	1:A:221:VAL:HG23	9	0.14
(1,862)	1:A:246:ARG:H	1:A:246:ARG:HG3	15	0.14
(1,861)	1:A:205:VAL:HA	1:A:227:THR:H	13	0.14
(1,789)	1:A:197:LEU:HB3	1:A:198:ASP:H	5	0.14
(1,70)	1:A:212:ALA:HB1	1:A:219:VAL:HB	13	0.14
(1,70)	1:A:212:ALA:HB2	1:A:219:VAL:HB	13	0.14
(1,70)	1:A:212:ALA:HB3	1:A:219:VAL:HB	13	0.14
(1,493)	1:A:230:GLY:H	1:A:255:ILE:HG13	2	0.14
(1,493)	1:A:230:GLY:H	1:A:255:ILE:HG13	3	0.14
(1,493)	1:A:230:GLY:H	1:A:255:ILE:HG13	20	0.14
(1,364)	1:A:200:PRO:HB3	1:A:202:PRO:HD3	18	0.14
(1,312)	1:A:196:THR:HB	1:A:197:LEU:H	3	0.14
(1,312)	1:A:196:THR:HB	1:A:197:LEU:H	9	0.14
(1,312)	1:A:196:THR:HB	1:A:197:LEU:H	15	0.14
(1,224)	1:A:203:ILE:HA	1:A:206:VAL:HB	10	0.14
(1,215)	1:A:200:PRO:HD3	1:A:203:ILE:HG12	18	0.14
(1,213)	1:A:235:LEU:HD21	1:A:250:TYR:HA	11	0.14
(1,213)	1:A:235:LEU:HD22	1:A:250:TYR:HA	11	0.14
(1,213)	1:A:235:LEU:HD23	1:A:250:TYR:HA	11	0.14
(1,1123)	1:A:232:LYS:HA	1:A:176:TYR:HE1	7	0.14
(1,1123)	1:A:232:LYS:HA	1:A:176:TYR:HE2	7	0.14
(1,1077)	1:A:236:LYS:HD2	1:A:248:ASP:HA	8	0.14
(1,1077)	1:A:236:LYS:HD3	1:A:248:ASP:HA	8	0.14
(1,1077)	1:A:236:LYS:HD2	1:A:248:ASP:HA	20	0.14
(1,1077)	1:A:236:LYS:HD3	1:A:248:ASP:HA	20	0.14

Continued on next page...

Continued from previous page...

Key	Atom-1	Atom-2	Model ID	Violation (Å)
(1,1070)	1:A:236:LYS:HA	1:A:236:LYS:HD2	15	0.14
(1,1070)	1:A:236:LYS:HA	1:A:236:LYS:HD3	15	0.14
(1,1034)	1:A:228:GLN:HG2	1:A:231:ARG:HB2	7	0.14
(1,1034)	1:A:228:GLN:HG3	1:A:231:ARG:HB2	7	0.14
(1,801)	1:A:233:LEU:HD21	1:A:253:VAL:H	4	0.13
(1,801)	1:A:233:LEU:HD22	1:A:253:VAL:H	4	0.13
(1,801)	1:A:233:LEU:HD23	1:A:253:VAL:H	4	0.13
(1,801)	1:A:233:LEU:HD21	1:A:253:VAL:H	10	0.13
(1,801)	1:A:233:LEU:HD22	1:A:253:VAL:H	10	0.13
(1,801)	1:A:233:LEU:HD23	1:A:253:VAL:H	10	0.13
(1,801)	1:A:233:LEU:HD21	1:A:253:VAL:H	11	0.13
(1,801)	1:A:233:LEU:HD22	1:A:253:VAL:H	11	0.13
(1,801)	1:A:233:LEU:HD23	1:A:253:VAL:H	11	0.13
(1,764)	1:A:227:THR:HG21	1:A:228:GLN:H	10	0.13
(1,764)	1:A:227:THR:HG22	1:A:228:GLN:H	10	0.13
(1,764)	1:A:227:THR:HG23	1:A:228:GLN:H	10	0.13
(1,727)	1:A:234:ARG:H	1:A:235:LEU:HD21	3	0.13
(1,727)	1:A:234:ARG:H	1:A:235:LEU:HD22	3	0.13
(1,727)	1:A:234:ARG:H	1:A:235:LEU:HD23	3	0.13
(1,727)	1:A:234:ARG:H	1:A:235:LEU:HD21	19	0.13
(1,727)	1:A:234:ARG:H	1:A:235:LEU:HD22	19	0.13
(1,727)	1:A:234:ARG:H	1:A:235:LEU:HD23	19	0.13
(1,509)	1:A:239:GLY:H	1:A:249:LEU:HD11	7	0.13
(1,509)	1:A:239:GLY:H	1:A:249:LEU:HD12	7	0.13
(1,509)	1:A:239:GLY:H	1:A:249:LEU:HD13	7	0.13
(1,509)	1:A:239:GLY:H	1:A:249:LEU:HD11	8	0.13
(1,509)	1:A:239:GLY:H	1:A:249:LEU:HD12	8	0.13
(1,509)	1:A:239:GLY:H	1:A:249:LEU:HD13	8	0.13
(1,509)	1:A:239:GLY:H	1:A:249:LEU:HD11	9	0.13
(1,509)	1:A:239:GLY:H	1:A:249:LEU:HD12	9	0.13
(1,509)	1:A:239:GLY:H	1:A:249:LEU:HD13	9	0.13
(1,493)	1:A:230:GLY:H	1:A:255:ILE:HG13	17	0.13
(1,39)	1:A:173:ILE:HG21	1:A:235:LEU:HD11	6	0.13
(1,39)	1:A:173:ILE:HG21	1:A:235:LEU:HD12	6	0.13
(1,39)	1:A:173:ILE:HG21	1:A:235:LEU:HD13	6	0.13
(1,39)	1:A:173:ILE:HG22	1:A:235:LEU:HD11	6	0.13
(1,39)	1:A:173:ILE:HG22	1:A:235:LEU:HD12	6	0.13
(1,39)	1:A:173:ILE:HG22	1:A:235:LEU:HD13	6	0.13
(1,39)	1:A:173:ILE:HG23	1:A:235:LEU:HD11	6	0.13
(1,39)	1:A:173:ILE:HG23	1:A:235:LEU:HD12	6	0.13
(1,39)	1:A:173:ILE:HG23	1:A:235:LEU:HD13	6	0.13
(1,364)	1:A:200:PRO:HB3	1:A:202:PRO:HD3	6	0.13

Continued on next page...

Continued from previous page...

Key	Atom-1	Atom-2	Model ID	Violation (Å)
(1,364)	1:A:200:PRO:HB3	1:A:202:PRO:HD3	11	0.13
(1,363)	1:A:200:PRO:HB3	1:A:203:ILE:H	15	0.13
(1,312)	1:A:196:THR:HB	1:A:197:LEU:H	8	0.13
(1,312)	1:A:196:THR:HB	1:A:197:LEU:H	20	0.13
(1,215)	1:A:200:PRO:HD3	1:A:203:ILE:HG12	2	0.13
(1,188)	1:A:198:ASP:HA	1:A:253:VAL:HG11	9	0.13
(1,188)	1:A:198:ASP:HA	1:A:253:VAL:HG12	9	0.13
(1,188)	1:A:198:ASP:HA	1:A:253:VAL:HG13	9	0.13
(1,1119)	1:A:175:ALA:HB1	1:A:234:ARG:HG3	18	0.13
(1,1119)	1:A:175:ALA:HB2	1:A:234:ARG:HG3	18	0.13
(1,1119)	1:A:175:ALA:HB3	1:A:234:ARG:HG3	18	0.13
(1,1096)	1:A:248:ASP:HB2	1:A:250:TYR:HE1	20	0.13
(1,1096)	1:A:248:ASP:HB3	1:A:250:TYR:HE1	20	0.13
(1,1034)	1:A:228:GLN:HG2	1:A:231:ARG:HB2	14	0.13
(1,1034)	1:A:228:GLN:HG3	1:A:231:ARG:HB2	14	0.13
(1,1016)	1:A:223:VAL:HG11	1:A:253:VAL:HG11	4	0.13
(1,1016)	1:A:223:VAL:HG11	1:A:253:VAL:HG12	4	0.13
(1,1016)	1:A:223:VAL:HG11	1:A:253:VAL:HG13	4	0.13
(1,1016)	1:A:223:VAL:HG12	1:A:253:VAL:HG11	4	0.13
(1,1016)	1:A:223:VAL:HG12	1:A:253:VAL:HG12	4	0.13
(1,1016)	1:A:223:VAL:HG12	1:A:253:VAL:HG13	4	0.13
(1,1016)	1:A:223:VAL:HG13	1:A:253:VAL:HG11	4	0.13
(1,1016)	1:A:223:VAL:HG13	1:A:253:VAL:HG12	4	0.13
(1,1016)	1:A:223:VAL:HG13	1:A:253:VAL:HG13	4	0.13
(1,1016)	1:A:223:VAL:HG21	1:A:253:VAL:HG11	4	0.13
(1,1016)	1:A:223:VAL:HG21	1:A:253:VAL:HG12	4	0.13
(1,1016)	1:A:223:VAL:HG21	1:A:253:VAL:HG13	4	0.13
(1,1016)	1:A:223:VAL:HG22	1:A:253:VAL:HG11	4	0.13
(1,1016)	1:A:223:VAL:HG22	1:A:253:VAL:HG12	4	0.13
(1,1016)	1:A:223:VAL:HG22	1:A:253:VAL:HG13	4	0.13
(1,1016)	1:A:223:VAL:HG23	1:A:253:VAL:HG11	4	0.13
(1,1016)	1:A:223:VAL:HG23	1:A:253:VAL:HG12	4	0.13
(1,1016)	1:A:223:VAL:HG23	1:A:253:VAL:HG13	4	0.13
(1,1004)	1:A:220:GLU:HB2	1:A:221:VAL:H	7	0.13
(1,1004)	1:A:220:GLU:HB3	1:A:221:VAL:H	7	0.13
(1,1004)	1:A:220:GLU:HB2	1:A:221:VAL:H	19	0.13
(1,1004)	1:A:220:GLU:HB3	1:A:221:VAL:H	19	0.13
(1,973)	1:A:210:VAL:HG11	1:A:221:VAL:HG11	5	0.12
(1,973)	1:A:210:VAL:HG11	1:A:221:VAL:HG12	5	0.12
(1,973)	1:A:210:VAL:HG11	1:A:221:VAL:HG13	5	0.12
(1,973)	1:A:210:VAL:HG11	1:A:221:VAL:HG21	5	0.12
(1,973)	1:A:210:VAL:HG11	1:A:221:VAL:HG22	5	0.12

Continued on next page...

Continued from previous page...

Key	Atom-1	Atom-2	Model ID	Violation (Å)
(1,973)	1:A:210:VAL:HG11	1:A:221:VAL:HG23	5	0.12
(1,973)	1:A:210:VAL:HG12	1:A:221:VAL:HG11	5	0.12
(1,973)	1:A:210:VAL:HG12	1:A:221:VAL:HG12	5	0.12
(1,973)	1:A:210:VAL:HG12	1:A:221:VAL:HG13	5	0.12
(1,973)	1:A:210:VAL:HG12	1:A:221:VAL:HG21	5	0.12
(1,973)	1:A:210:VAL:HG12	1:A:221:VAL:HG22	5	0.12
(1,973)	1:A:210:VAL:HG12	1:A:221:VAL:HG23	5	0.12
(1,973)	1:A:210:VAL:HG13	1:A:221:VAL:HG11	5	0.12
(1,973)	1:A:210:VAL:HG13	1:A:221:VAL:HG12	5	0.12
(1,973)	1:A:210:VAL:HG13	1:A:221:VAL:HG13	5	0.12
(1,973)	1:A:210:VAL:HG13	1:A:221:VAL:HG21	5	0.12
(1,973)	1:A:210:VAL:HG13	1:A:221:VAL:HG22	5	0.12
(1,973)	1:A:210:VAL:HG13	1:A:221:VAL:HG23	5	0.12
(1,973)	1:A:210:VAL:HG21	1:A:221:VAL:HG11	5	0.12
(1,973)	1:A:210:VAL:HG21	1:A:221:VAL:HG12	5	0.12
(1,973)	1:A:210:VAL:HG21	1:A:221:VAL:HG13	5	0.12
(1,973)	1:A:210:VAL:HG21	1:A:221:VAL:HG21	5	0.12
(1,973)	1:A:210:VAL:HG21	1:A:221:VAL:HG22	5	0.12
(1,973)	1:A:210:VAL:HG21	1:A:221:VAL:HG23	5	0.12
(1,973)	1:A:210:VAL:HG22	1:A:221:VAL:HG11	5	0.12
(1,973)	1:A:210:VAL:HG22	1:A:221:VAL:HG12	5	0.12
(1,973)	1:A:210:VAL:HG22	1:A:221:VAL:HG13	5	0.12
(1,973)	1:A:210:VAL:HG22	1:A:221:VAL:HG21	5	0.12
(1,973)	1:A:210:VAL:HG22	1:A:221:VAL:HG22	5	0.12
(1,973)	1:A:210:VAL:HG22	1:A:221:VAL:HG23	5	0.12
(1,973)	1:A:210:VAL:HG23	1:A:221:VAL:HG11	5	0.12
(1,973)	1:A:210:VAL:HG23	1:A:221:VAL:HG12	5	0.12
(1,973)	1:A:210:VAL:HG23	1:A:221:VAL:HG13	5	0.12
(1,973)	1:A:210:VAL:HG23	1:A:221:VAL:HG21	5	0.12
(1,973)	1:A:210:VAL:HG23	1:A:221:VAL:HG22	5	0.12
(1,973)	1:A:210:VAL:HG23	1:A:221:VAL:HG23	5	0.12
(1,865)	1:A:213:MET:H	1:A:251:LEU:HD21	11	0.12
(1,865)	1:A:213:MET:H	1:A:251:LEU:HD22	11	0.12
(1,865)	1:A:213:MET:H	1:A:251:LEU:HD23	11	0.12
(1,862)	1:A:246:ARG:H	1:A:246:ARG:HG3	6	0.12
(1,862)	1:A:246:ARG:H	1:A:246:ARG:HG3	16	0.12
(1,801)	1:A:233:LEU:HD21	1:A:253:VAL:H	3	0.12
(1,801)	1:A:233:LEU:HD22	1:A:253:VAL:H	3	0.12
(1,801)	1:A:233:LEU:HD23	1:A:253:VAL:H	3	0.12
(1,773)	1:A:197:LEU:H	1:A:197:LEU:HD11	3	0.12
(1,773)	1:A:197:LEU:H	1:A:197:LEU:HD12	3	0.12
(1,773)	1:A:197:LEU:H	1:A:197:LEU:HD13	3	0.12

Continued on next page...

Continued from previous page...

Key	Atom-1	Atom-2	Model ID	Violation (Å)
(1,773)	1:A:197:LEU:H	1:A:197:LEU:HD11	19	0.12
(1,773)	1:A:197:LEU:H	1:A:197:LEU:HD12	19	0.12
(1,773)	1:A:197:LEU:H	1:A:197:LEU:HD13	19	0.12
(1,764)	1:A:227:THR:HG21	1:A:228:GLN:H	2	0.12
(1,764)	1:A:227:THR:HG22	1:A:228:GLN:H	2	0.12
(1,764)	1:A:227:THR:HG23	1:A:228:GLN:H	2	0.12
(1,727)	1:A:234:ARG:H	1:A:235:LEU:HD21	11	0.12
(1,727)	1:A:234:ARG:H	1:A:235:LEU:HD22	11	0.12
(1,727)	1:A:234:ARG:H	1:A:235:LEU:HD23	11	0.12
(1,509)	1:A:239:GLY:H	1:A:249:LEU:HD11	19	0.12
(1,509)	1:A:239:GLY:H	1:A:249:LEU:HD12	19	0.12
(1,509)	1:A:239:GLY:H	1:A:249:LEU:HD13	19	0.12
(1,5)	1:A:176:TYR:HD1	1:A:233:LEU:HD21	19	0.12
(1,5)	1:A:176:TYR:HD1	1:A:233:LEU:HD22	19	0.12
(1,5)	1:A:176:TYR:HD1	1:A:233:LEU:HD23	19	0.12
(1,493)	1:A:230:GLY:H	1:A:255:ILE:HG13	1	0.12
(1,493)	1:A:230:GLY:H	1:A:255:ILE:HG13	18	0.12
(1,449)	1:A:206:VAL:HA	1:A:225:PRO:HB2	11	0.12
(1,364)	1:A:200:PRO:HB3	1:A:202:PRO:HD3	5	0.12
(1,364)	1:A:200:PRO:HB3	1:A:202:PRO:HD3	17	0.12
(1,364)	1:A:200:PRO:HB3	1:A:202:PRO:HD3	19	0.12
(1,364)	1:A:200:PRO:HB3	1:A:202:PRO:HD3	20	0.12
(1,363)	1:A:200:PRO:HB3	1:A:203:ILE:H	8	0.12
(1,363)	1:A:200:PRO:HB3	1:A:203:ILE:H	9	0.12
(1,363)	1:A:200:PRO:HB3	1:A:203:ILE:H	13	0.12
(1,349)	1:A:227:THR:HA	1:A:233:LEU:HD11	1	0.12
(1,349)	1:A:227:THR:HA	1:A:233:LEU:HD12	1	0.12
(1,349)	1:A:227:THR:HA	1:A:233:LEU:HD13	1	0.12
(1,28)	1:A:197:LEU:HD21	1:A:221:VAL:HG21	2	0.12
(1,28)	1:A:197:LEU:HD21	1:A:221:VAL:HG22	2	0.12
(1,28)	1:A:197:LEU:HD21	1:A:221:VAL:HG23	2	0.12
(1,28)	1:A:197:LEU:HD22	1:A:221:VAL:HG21	2	0.12
(1,28)	1:A:197:LEU:HD22	1:A:221:VAL:HG22	2	0.12
(1,28)	1:A:197:LEU:HD22	1:A:221:VAL:HG23	2	0.12
(1,28)	1:A:197:LEU:HD23	1:A:221:VAL:HG21	2	0.12
(1,28)	1:A:197:LEU:HD23	1:A:221:VAL:HG22	2	0.12
(1,28)	1:A:197:LEU:HD23	1:A:221:VAL:HG23	2	0.12
(1,28)	1:A:197:LEU:HD21	1:A:221:VAL:HG21	8	0.12
(1,28)	1:A:197:LEU:HD21	1:A:221:VAL:HG22	8	0.12
(1,28)	1:A:197:LEU:HD21	1:A:221:VAL:HG23	8	0.12
(1,28)	1:A:197:LEU:HD22	1:A:221:VAL:HG21	8	0.12
(1,28)	1:A:197:LEU:HD22	1:A:221:VAL:HG22	8	0.12

Continued on next page...

Continued from previous page...

Key	Atom-1	Atom-2	Model ID	Violation (Å)
(1,28)	1:A:197:LEU:HD22	1:A:221:VAL:HG23	8	0.12
(1,28)	1:A:197:LEU:HD23	1:A:221:VAL:HG21	8	0.12
(1,28)	1:A:197:LEU:HD23	1:A:221:VAL:HG22	8	0.12
(1,28)	1:A:197:LEU:HD23	1:A:221:VAL:HG23	8	0.12
(1,28)	1:A:197:LEU:HD21	1:A:221:VAL:HG21	16	0.12
(1,28)	1:A:197:LEU:HD21	1:A:221:VAL:HG22	16	0.12
(1,28)	1:A:197:LEU:HD21	1:A:221:VAL:HG23	16	0.12
(1,28)	1:A:197:LEU:HD22	1:A:221:VAL:HG21	16	0.12
(1,28)	1:A:197:LEU:HD22	1:A:221:VAL:HG22	16	0.12
(1,28)	1:A:197:LEU:HD22	1:A:221:VAL:HG23	16	0.12
(1,28)	1:A:197:LEU:HD23	1:A:221:VAL:HG21	16	0.12
(1,28)	1:A:197:LEU:HD23	1:A:221:VAL:HG22	16	0.12
(1,28)	1:A:197:LEU:HD23	1:A:221:VAL:HG23	16	0.12
(1,24)	1:A:199:VAL:HG11	1:A:253:VAL:HG11	6	0.12
(1,24)	1:A:199:VAL:HG11	1:A:253:VAL:HG12	6	0.12
(1,24)	1:A:199:VAL:HG11	1:A:253:VAL:HG13	6	0.12
(1,24)	1:A:199:VAL:HG12	1:A:253:VAL:HG11	6	0.12
(1,24)	1:A:199:VAL:HG12	1:A:253:VAL:HG12	6	0.12
(1,24)	1:A:199:VAL:HG12	1:A:253:VAL:HG13	6	0.12
(1,24)	1:A:199:VAL:HG13	1:A:253:VAL:HG11	6	0.12
(1,24)	1:A:199:VAL:HG13	1:A:253:VAL:HG12	6	0.12
(1,24)	1:A:199:VAL:HG13	1:A:253:VAL:HG13	6	0.12
(1,215)	1:A:200:PRO:HD3	1:A:203:ILE:HG12	14	0.12
(1,1070)	1:A:236:LYS:HA	1:A:236:LYS:HD2	19	0.12
(1,1070)	1:A:236:LYS:HA	1:A:236:LYS:HD3	19	0.12
(1,1063)	1:A:234:ARG:HG2	1:A:250:TYR:HE1	12	0.12
(1,1063)	1:A:234:ARG:HG3	1:A:250:TYR:HE1	12	0.12
(1,1053)	1:A:232:LYS:HD2	1:A:252:GLU:HG2	4	0.12
(1,1053)	1:A:232:LYS:HD2	1:A:252:GLU:HG3	4	0.12
(1,1034)	1:A:228:GLN:HG2	1:A:231:ARG:HB2	5	0.12
(1,1034)	1:A:228:GLN:HG3	1:A:231:ARG:HB2	5	0.12
(1,10)	1:A:176:TYR:HA	1:A:176:TYR:HD2	2	0.12
(1,10)	1:A:176:TYR:HA	1:A:176:TYR:HD2	4	0.12
(1,862)	1:A:246:ARG:H	1:A:246:ARG:HG3	3	0.11
(1,862)	1:A:246:ARG:H	1:A:246:ARG:HG3	5	0.11
(1,801)	1:A:233:LEU:HD21	1:A:253:VAL:H	14	0.11
(1,801)	1:A:233:LEU:HD22	1:A:253:VAL:H	14	0.11
(1,801)	1:A:233:LEU:HD23	1:A:253:VAL:H	14	0.11
(1,789)	1:A:197:LEU:HB3	1:A:198:ASP:H	2	0.11
(1,789)	1:A:197:LEU:HB3	1:A:198:ASP:H	16	0.11
(1,773)	1:A:197:LEU:H	1:A:197:LEU:HD11	7	0.11
(1,773)	1:A:197:LEU:H	1:A:197:LEU:HD12	7	0.11

Continued on next page...

Continued from previous page...

Key	Atom-1	Atom-2	Model ID	Violation (Å)
(1,773)	1:A:197:LEU:H	1:A:197:LEU:HD13	7	0.11
(1,773)	1:A:197:LEU:H	1:A:197:LEU:HD11	8	0.11
(1,773)	1:A:197:LEU:H	1:A:197:LEU:HD12	8	0.11
(1,773)	1:A:197:LEU:H	1:A:197:LEU:HD13	8	0.11
(1,727)	1:A:234:ARG:H	1:A:235:LEU:HD21	2	0.11
(1,727)	1:A:234:ARG:H	1:A:235:LEU:HD22	2	0.11
(1,727)	1:A:234:ARG:H	1:A:235:LEU:HD23	2	0.11
(1,667)	1:A:209:LYS:HG3	1:A:223:VAL:H	6	0.11
(1,620)	1:A:203:ILE:HD11	1:A:209:LYS:H	12	0.11
(1,620)	1:A:203:ILE:HD12	1:A:209:LYS:H	12	0.11
(1,620)	1:A:203:ILE:HD13	1:A:209:LYS:H	12	0.11
(1,519)	1:A:242:GLY:H	1:A:246:ARG:HG3	18	0.11
(1,514)	1:A:242:GLY:H	1:A:247:GLY:H	3	0.11
(1,509)	1:A:239:GLY:H	1:A:249:LEU:HD11	3	0.11
(1,509)	1:A:239:GLY:H	1:A:249:LEU:HD12	3	0.11
(1,509)	1:A:239:GLY:H	1:A:249:LEU:HD13	3	0.11
(1,509)	1:A:239:GLY:H	1:A:249:LEU:HD11	16	0.11
(1,509)	1:A:239:GLY:H	1:A:249:LEU:HD12	16	0.11
(1,509)	1:A:239:GLY:H	1:A:249:LEU:HD13	16	0.11
(1,5)	1:A:176:TYR:HD1	1:A:233:LEU:HD21	5	0.11
(1,5)	1:A:176:TYR:HD1	1:A:233:LEU:HD22	5	0.11
(1,5)	1:A:176:TYR:HD1	1:A:233:LEU:HD23	5	0.11
(1,5)	1:A:176:TYR:HD1	1:A:233:LEU:HD21	12	0.11
(1,5)	1:A:176:TYR:HD1	1:A:233:LEU:HD22	12	0.11
(1,5)	1:A:176:TYR:HD1	1:A:233:LEU:HD23	12	0.11
(1,364)	1:A:200:PRO:HB3	1:A:202:PRO:HD3	2	0.11
(1,364)	1:A:200:PRO:HB3	1:A:202:PRO:HD3	4	0.11
(1,364)	1:A:200:PRO:HB3	1:A:202:PRO:HD3	10	0.11
(1,364)	1:A:200:PRO:HB3	1:A:202:PRO:HD3	15	0.11
(1,363)	1:A:200:PRO:HB3	1:A:203:ILE:H	14	0.11
(1,35)	1:A:173:ILE:HG21	1:A:235:LEU:HD21	11	0.11
(1,35)	1:A:173:ILE:HG21	1:A:235:LEU:HD22	11	0.11
(1,35)	1:A:173:ILE:HG21	1:A:235:LEU:HD23	11	0.11
(1,35)	1:A:173:ILE:HG22	1:A:235:LEU:HD21	11	0.11
(1,35)	1:A:173:ILE:HG22	1:A:235:LEU:HD22	11	0.11
(1,35)	1:A:173:ILE:HG22	1:A:235:LEU:HD23	11	0.11
(1,35)	1:A:173:ILE:HG23	1:A:235:LEU:HD21	11	0.11
(1,35)	1:A:173:ILE:HG23	1:A:235:LEU:HD22	11	0.11
(1,35)	1:A:173:ILE:HG23	1:A:235:LEU:HD23	11	0.11
(1,312)	1:A:196:THR:HB	1:A:197:LEU:H	17	0.11
(1,312)	1:A:196:THR:HB	1:A:197:LEU:H	19	0.11
(1,271)	1:A:232:LYS:HD3	1:A:252:GLU:HA	5	0.11

Continued on next page...

Continued from previous page...

Key	Atom-1	Atom-2	Model ID	Violation (Å)
(1,215)	1:A:200:PRO:HD3	1:A:203:ILE:HG12	19	0.11
(1,2)	1:A:250:TYR:HA	1:A:250:TYR:HD2	5	0.11
(1,1122)	1:A:176:TYR:HE1	1:A:226:ARG:HG3	12	0.11
(1,1042)	1:A:231:ARG:HD2	1:A:233:LEU:HD21	1	0.11
(1,1042)	1:A:231:ARG:HD2	1:A:233:LEU:HD22	1	0.11
(1,1042)	1:A:231:ARG:HD2	1:A:233:LEU:HD23	1	0.11
(1,1042)	1:A:231:ARG:HD3	1:A:233:LEU:HD21	1	0.11
(1,1042)	1:A:231:ARG:HD3	1:A:233:LEU:HD22	1	0.11
(1,1042)	1:A:231:ARG:HD3	1:A:233:LEU:HD23	1	0.11
(1,1016)	1:A:223:VAL:HG11	1:A:253:VAL:HG11	10	0.11
(1,1016)	1:A:223:VAL:HG11	1:A:253:VAL:HG12	10	0.11
(1,1016)	1:A:223:VAL:HG11	1:A:253:VAL:HG13	10	0.11
(1,1016)	1:A:223:VAL:HG12	1:A:253:VAL:HG11	10	0.11
(1,1016)	1:A:223:VAL:HG12	1:A:253:VAL:HG12	10	0.11
(1,1016)	1:A:223:VAL:HG12	1:A:253:VAL:HG13	10	0.11
(1,1016)	1:A:223:VAL:HG13	1:A:253:VAL:HG11	10	0.11
(1,1016)	1:A:223:VAL:HG13	1:A:253:VAL:HG12	10	0.11
(1,1016)	1:A:223:VAL:HG13	1:A:253:VAL:HG13	10	0.11
(1,1016)	1:A:223:VAL:HG21	1:A:253:VAL:HG11	10	0.11
(1,1016)	1:A:223:VAL:HG21	1:A:253:VAL:HG12	10	0.11
(1,1016)	1:A:223:VAL:HG21	1:A:253:VAL:HG13	10	0.11
(1,1016)	1:A:223:VAL:HG22	1:A:253:VAL:HG11	10	0.11
(1,1016)	1:A:223:VAL:HG22	1:A:253:VAL:HG12	10	0.11
(1,1016)	1:A:223:VAL:HG22	1:A:253:VAL:HG13	10	0.11
(1,1016)	1:A:223:VAL:HG23	1:A:253:VAL:HG11	10	0.11
(1,1016)	1:A:223:VAL:HG23	1:A:253:VAL:HG12	10	0.11
(1,1016)	1:A:223:VAL:HG23	1:A:253:VAL:HG13	10	0.11
(1,1016)	1:A:223:VAL:HG11	1:A:253:VAL:HG11	14	0.11
(1,1016)	1:A:223:VAL:HG11	1:A:253:VAL:HG12	14	0.11
(1,1016)	1:A:223:VAL:HG11	1:A:253:VAL:HG13	14	0.11
(1,1016)	1:A:223:VAL:HG12	1:A:253:VAL:HG11	14	0.11
(1,1016)	1:A:223:VAL:HG12	1:A:253:VAL:HG12	14	0.11
(1,1016)	1:A:223:VAL:HG12	1:A:253:VAL:HG13	14	0.11
(1,1016)	1:A:223:VAL:HG13	1:A:253:VAL:HG11	14	0.11
(1,1016)	1:A:223:VAL:HG13	1:A:253:VAL:HG12	14	0.11
(1,1016)	1:A:223:VAL:HG13	1:A:253:VAL:HG13	14	0.11
(1,1016)	1:A:223:VAL:HG21	1:A:253:VAL:HG11	14	0.11
(1,1016)	1:A:223:VAL:HG21	1:A:253:VAL:HG12	14	0.11
(1,1016)	1:A:223:VAL:HG21	1:A:253:VAL:HG13	14	0.11
(1,1016)	1:A:223:VAL:HG22	1:A:253:VAL:HG11	14	0.11
(1,1016)	1:A:223:VAL:HG22	1:A:253:VAL:HG12	14	0.11
(1,1016)	1:A:223:VAL:HG22	1:A:253:VAL:HG13	14	0.11

Continued on next page...

Continued from previous page...

Key	Atom-1	Atom-2	Model ID	Violation (Å)
(1,1016)	1:A:223:VAL:HG23	1:A:253:VAL:HG11	14	0.11
(1,1016)	1:A:223:VAL:HG23	1:A:253:VAL:HG12	14	0.11
(1,1016)	1:A:223:VAL:HG23	1:A:253:VAL:HG13	14	0.11
(1,1004)	1:A:220:GLU:HB2	1:A:221:VAL:H	8	0.11
(1,1004)	1:A:220:GLU:HB3	1:A:221:VAL:H	8	0.11

10 Dihedral-angle violation analysis (i)

10.1 Summary of dihedral-angle violations (i)

The following table provides the summary of dihedral-angle violations in different dihedral-angle types. Violations less than 1° are not included in the calculation.

Angle type	Count	%[1]	Violated[3]			Consistently Violated[4]		
			Count	%[2]	%[1]	Count	%[2]	%[1]
CHI2	19	13.5	5	26.3	3.5	0	0.0	0.0
PHI	48	34.0	20	41.7	14.2	0	0.0	0.0
CHI1	18	12.8	7	38.9	5.0	0	0.0	0.0
PSI	54	38.3	31	57.4	22.0	0	0.0	0.0
CHI22	2	1.4	0	0.0	0.0	0	0.0	0.0
Total	141	100.0	63	44.7	44.7	0	0.0	0.0

[1] percentage calculated with respect to total number of dihedral-angle restraints, [2] percentage calculated with respect to number of restraints in a particular dihedral-angle type, [3] violated in at least one model, [4] violated in all the models

10.1.1 Bar chart : Distribution of dihedral-angles and violations (i)

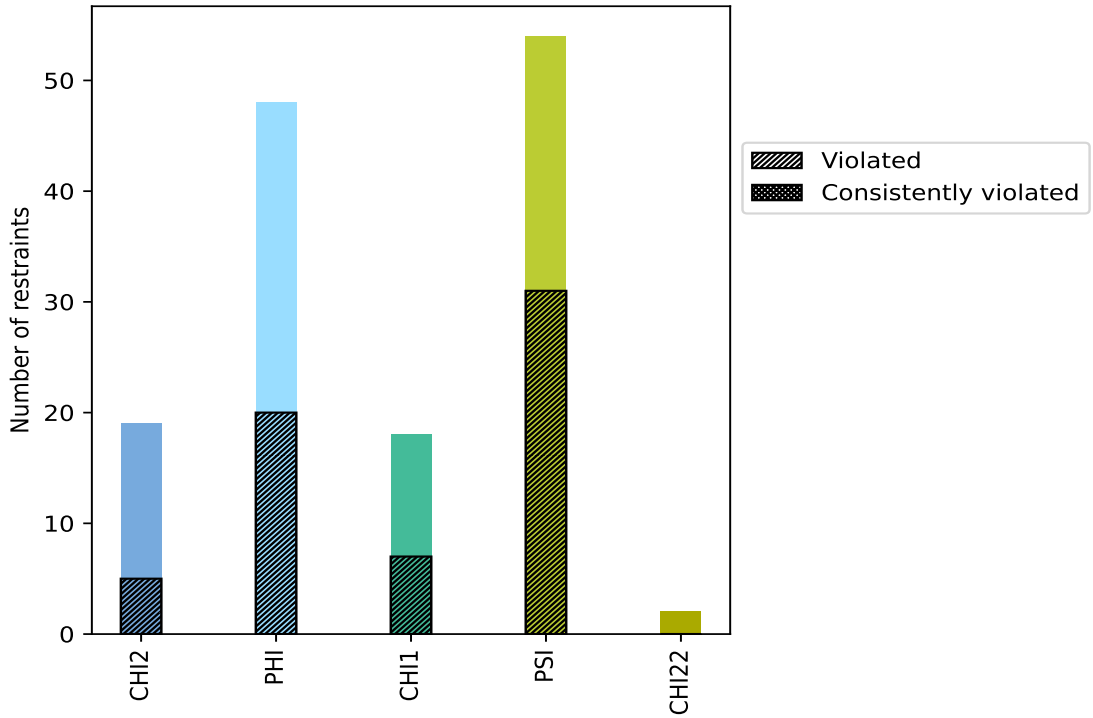

Violated and consistently violated restraints are shown using different hatch patterns in their respective categories

10.2 Dihedral-angle violation statistics for each model (i)

The following table provides the dihedral-angle violation statistics for each model in the ensemble. Violations less than 1° are not included in the statistics.

Model ID	Number of violations						Mean (°)	Max (°)	SD (°)	Median (°)
	CHI2	PHI	CHI1	PSI	CHI22	Total				
1	1	8	3	7	0	19	2.25	5.8	1.06	1.9
2	2	10	3	8	0	23	2.54	5.3	1.09	2.2
3	0	6	3	4	0	13	2.78	6.0	1.17	2.4
4	0	7	3	4	0	14	2.43	5.0	1.0	2.15
5	1	9	2	6	0	18	2.92	6.7	1.77	2.15
6	2	5	3	7	0	17	2.46	6.6	1.31	2.2
7	0	6	2	5	0	13	2.28	5.3	1.14	1.8
8	1	6	3	8	0	18	2.53	8.1	1.59	2.1
9	0	6	3	11	0	20	2.64	7.1	1.41	2.4
10	2	7	4	10	0	23	2.33	6.0	1.15	1.9
11	1	6	3	5	0	15	2.78	7.1	1.45	2.4
12	0	8	4	6	0	18	2.18	6.5	1.34	1.6
13	1	5	2	6	0	14	2.29	5.1	1.07	2.15
14	1	7	2	5	0	15	2.5	5.4	1.25	2.2
15	2	8	4	6	0	20	2.44	4.2	1.01	2.2
16	1	9	4	6	0	20	2.3	5.7	1.1	1.8
17	1	6	3	4	0	14	2.44	5.8	1.14	2.1
18	2	8	3	5	0	18	2.77	7.0	1.61	2.35
19	1	7	3	4	0	15	2.45	5.7	1.16	2.2
20	3	8	3	7	0	21	2.34	4.9	1.0	2.0

10.2.1 Bar graph : Dihedral violation statistics for each model (i)

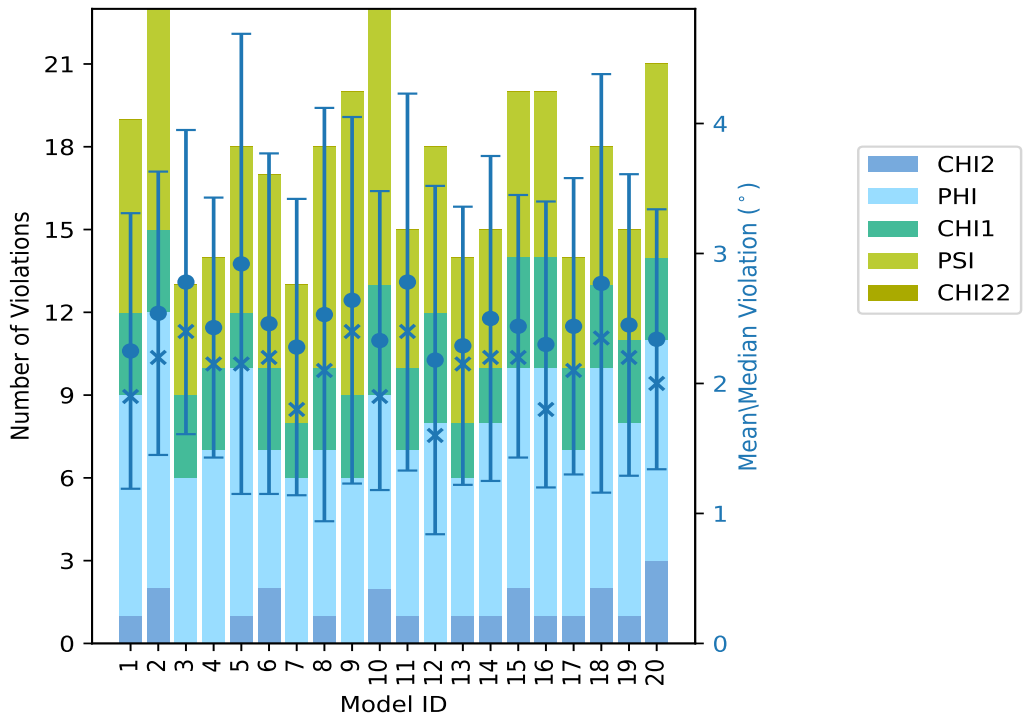

The mean(dot),median(x) and the standard deviation are shown in blue with respect to the y axis on the right

10.3 Dihedral-angle violation statistics for the ensemble (i)

Violation analysis may find that some restraints are violated in very few models and some are violated in most of models. The following table provides this information as number of violated restraints for a given fraction of ensemble.

Number of violated restraints						Fraction of the ensemble	
CHI2	PHI	CHI1	PSI	CHI22	Total	Count[1]	%
1	1	1	10	0	13	1	5.0
2	6	2	3	0	13	2	10.0
0	0	0	5	0	5	3	15.0
0	3	0	1	0	4	4	20.0
0	0	0	3	0	3	5	25.0
0	1	1	1	0	3	6	30.0
1	0	0	5	0	6	7	35.0
0	3	0	1	0	4	8	40.0
0	1	0	1	0	2	9	45.0
1	0	0	0	0	1	10	50.0
0	1	0	0	0	1	11	55.0

Continued on next page...

Continued from previous page...

Number of violated restraints						Fraction of the ensemble	
CHI2	PHI	CHI1	PSI	CHI22	Total	Count[1]	%
0	0	1	0	0	1	12	60.0
0	1	0	0	0	1	13	65.0
0	0	0	0	0	0	14	70.0
0	0	0	0	0	0	15	75.0
0	0	0	1	0	1	16	80.0
0	1	0	0	0	1	17	85.0
0	1	1	0	0	2	18	90.0
0	1	1	0	0	2	19	95.0
0	0	0	0	0	0	20	100.0

[1] Number of models with violations

10.3.1 Bar graph : Dihedral-angle Violation statistics for the ensemble (i)

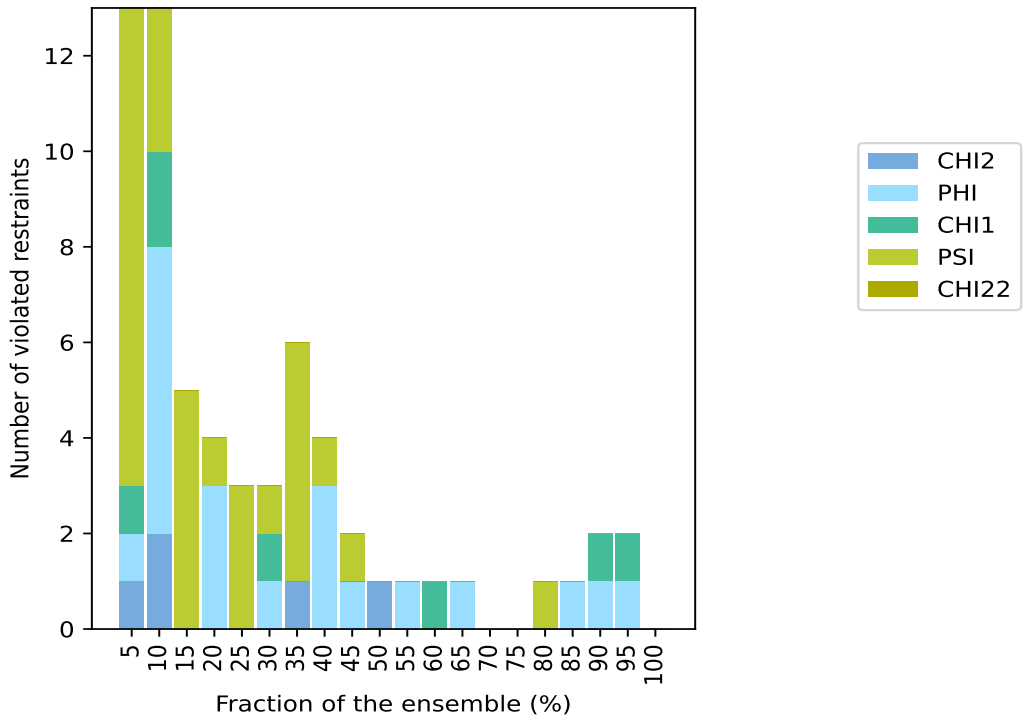

10.4 Most violated dihedral-angle restraints in the ensemble (i)

10.4.1 Histogram : Distribution of mean dihedral-angle violations (i)

The following histogram shows the distribution of the average value of the violation. The average is calculated for each restraint that is violated in more than one model over all the violated models

in the ensemble

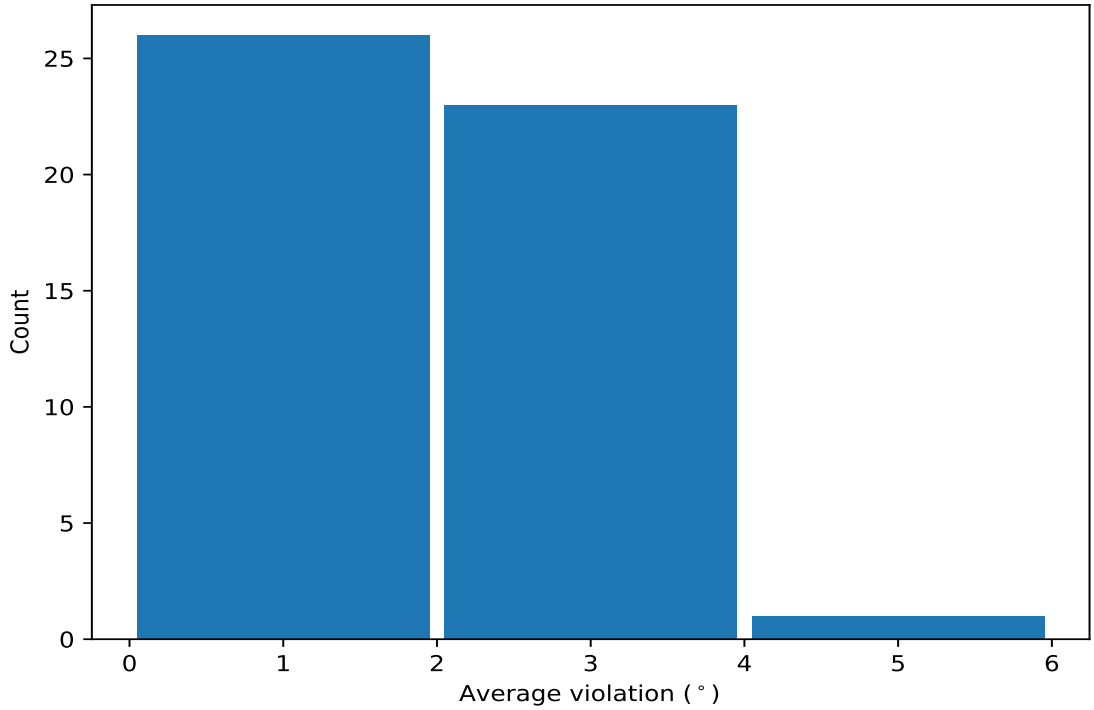

10.4.2 Table: Most violated dihedral-angle restraints (i)

The following table provides the mean and the standard deviation of the violation for each restraint sorted by number of violated models and the mean value. The Key (restraint list ID, restraint ID) is the unique identifier for a given restraint.

Key	Atom-1	Atom-2	Atom-3	Atom-4	Models[1]	Mean	SD[2]	Medi
(1,131)	1:A:246:ARG:N	1:A:246:ARG:CA	1:A:246:ARG:CB	1:A:246:ARG:CG	19	5.82	1.22	5.8
(1,93)	1:A:250:TYR:C	1:A:251:LEU:N	1:A:251:LEU:CA	1:A:251:LEU:C	19	3.0	0.95	2.8
(1,112)	1:A:209:LYS:N	1:A:209:LYS:CA	1:A:209:LYS:CB	1:A:209:LYS:CG	18	3.65	0.99	3.8
(1,95)	1:A:251:LEU:C	1:A:252:GLU:N	1:A:252:GLU:CA	1:A:252:GLU:C	18	2.38	0.92	2.2
(1,91)	1:A:249:LEU:C	1:A:250:TYR:N	1:A:250:TYR:CA	1:A:250:TYR:C	17	2.65	1.03	2.6
(1,54)	1:A:222:ALA:N	1:A:222:ALA:CA	1:A:222:ALA:C	1:A:223:VAL:N	16	2.63	1.19	2.3
(1,101)	1:A:254:ARG:C	1:A:255:ILE:N	1:A:255:ILE:CA	1:A:255:ILE:C	13	1.91	0.47	1.8
(1,135)	1:A:251:LEU:N	1:A:251:LEU:CA	1:A:251:LEU:CB	1:A:251:LEU:CG	12	1.63	0.54	1.4
(1,87)	1:A:247:GLY:C	1:A:248:ASP:N	1:A:248:ASP:CA	1:A:248:ASP:C	11	2.95	1.3	2.8
(1,130)	1:A:238:LYS:CA	1:A:238:LYS:CB	1:A:238:LYS:CG	1:A:238:LYS:CD	10	2.6	0.99	2.7
(1,12)	1:A:197:LEU:N	1:A:197:LEU:CA	1:A:197:LEU:C	1:A:198:ASP:N	9	2.82	0.99	2.7
(1,83)	1:A:245:GLY:C	1:A:246:ARG:N	1:A:246:ARG:CA	1:A:246:ARG:C	9	2.22	0.91	2.4
(1,1)	1:A:191:GLN:C	1:A:192:ASP:N	1:A:192:ASP:CA	1:A:192:ASP:C	8	2.12	0.64	1.8
(1,11)	1:A:196:THR:C	1:A:197:LEU:N	1:A:197:LEU:CA	1:A:197:LEU:C	8	1.9	0.71	1.6
(1,92)	1:A:250:TYR:N	1:A:250:TYR:CA	1:A:250:TYR:C	1:A:251:LEU:N	8	1.86	0.39	1.7
(1,66)	1:A:231:ARG:C	1:A:232:LYS:N	1:A:232:LYS:CA	1:A:232:LYS:C	8	1.85	0.6	1.5
(1,46)	1:A:218:PRO:N	1:A:218:PRO:CA	1:A:218:PRO:C	1:A:219:VAL:N	7	2.81	0.87	2.9
(1,57)	1:A:224:PRO:N	1:A:224:PRO:CA	1:A:224:PRO:C	1:A:225:PRO:N	7	2.57	1.1	1.9
(1,69)	1:A:233:LEU:N	1:A:233:LEU:CA	1:A:233:LEU:C	1:A:234:ARG:N	7	2.33	0.99	1.8
(1,8)	1:A:195:ALA:N	1:A:195:ALA:CA	1:A:195:ALA:C	1:A:196:THR:N	7	2.01	0.53	2.0

Continued on next pag

Continued from previous page...

Key	Atom-1	Atom-2	Atom-3	Atom-4	Models[1]	Mean	SD[2]	Medi
(1,31)	1:A:210:VAL:N	1:A:210:VAL:CA	1:A:210:VAL:C	1:A:211:ARG:N	7	1.86	0.38	2.0
(1,106)	1:A:194:TYR:CA	1:A:194:TYR:CB	1:A:194:TYR:CG	1:A:194:TYR:CD1	7	1.71	0.42	1.7
(1,37)	1:A:213:MET:N	1:A:213:MET:CA	1:A:213:MET:C	1:A:214:THR:N	6	1.9	0.54	1.9
(1,89)	1:A:248:ASP:C	1:A:249:LEU:N	1:A:249:LEU:CA	1:A:249:LEU:C	6	1.7	0.34	1.7
(1,123)	1:A:234:ARG:N	1:A:234:ARG:CA	1:A:234:ARG:CB	1:A:234:ARG:CG	6	1.63	0.44	1.5
(1,43)	1:A:216:GLU:N	1:A:216:GLU:CA	1:A:216:GLU:C	1:A:217:GLY:N	5	2.62	0.69	2.6
(1,90)	1:A:249:LEU:N	1:A:249:LEU:CA	1:A:249:LEU:C	1:A:250:TYR:N	5	2.56	0.56	2.4
(1,94)	1:A:251:LEU:N	1:A:251:LEU:CA	1:A:251:LEU:C	1:A:252:GLU:N	5	1.68	0.44	1.5
(1,33)	1:A:211:ARG:N	1:A:211:ARG:CA	1:A:211:ARG:C	1:A:212:ALA:N	4	2.3	0.77	2.2
(1,28)	1:A:208:GLY:C	1:A:209:LYS:N	1:A:209:LYS:CA	1:A:209:LYS:C	4	2.12	0.78	2.2
(1,51)	1:A:220:GLU:C	1:A:221:VAL:N	1:A:221:VAL:CA	1:A:221:VAL:C	4	1.7	0.65	1.4
(1,7)	1:A:194:TYR:C	1:A:195:ALA:N	1:A:195:ALA:CA	1:A:195:ALA:C	4	1.62	0.28	1.5
(1,6)	1:A:194:TYR:N	1:A:194:TYR:CA	1:A:194:TYR:C	1:A:195:ALA:N	3	2.47	0.83	3.0
(1,71)	1:A:234:ARG:N	1:A:234:ARG:CA	1:A:234:ARG:C	1:A:235:LEU:N	3	1.93	0.21	1.9
(1,88)	1:A:248:ASP:N	1:A:248:ASP:CA	1:A:248:ASP:C	1:A:249:LEU:N	3	1.8	0.37	1.9
(1,25)	1:A:205:VAL:N	1:A:205:VAL:CA	1:A:205:VAL:C	1:A:206:VAL:N	3	1.7	0.22	1.6
(1,50)	1:A:220:GLU:N	1:A:220:GLU:CA	1:A:220:GLU:C	1:A:221:VAL:N	3	1.57	0.46	1.4
(1,128)	1:A:236:LYS:CA	1:A:236:LYS:CB	1:A:236:LYS:CG	1:A:236:LYS:CD	2	2.85	1.55	2.8
(1,81)	1:A:243:PRO:C	1:A:244:ALA:N	1:A:244:ALA:CA	1:A:244:ALA:C	2	2.25	0.85	2.2
(1,129)	1:A:238:LYS:N	1:A:238:LYS:CA	1:A:238:LYS:CB	1:A:238:LYS:CG	2	2.2	0.2	2.2
(1,132)	1:A:246:ARG:CA	1:A:246:ARG:CB	1:A:246:ARG:CG	1:A:246:ARG:CD	2	2.1	0.8	2.1
(1,82)	1:A:244:ALA:N	1:A:244:ALA:CA	1:A:244:ALA:C	1:A:245:GLY:N	2	1.85	0.35	1.8
(1,34)	1:A:211:ARG:C	1:A:212:ALA:N	1:A:212:ALA:CA	1:A:212:ALA:C	2	1.75	0.45	1.7
(1,127)	1:A:236:LYS:N	1:A:236:LYS:CA	1:A:236:LYS:CB	1:A:236:LYS:CG	2	1.75	0.25	1.7
(1,38)	1:A:213:MET:C	1:A:214:THR:N	1:A:214:THR:CA	1:A:214:THR:C	2	1.7	0.5	1.7
(1,77)	1:A:237:GLY:N	1:A:237:GLY:CA	1:A:237:GLY:C	1:A:238:LYS:N	2	1.65	0.15	1.6
(1,5)	1:A:193:LEU:C	1:A:194:TYR:N	1:A:194:TYR:CA	1:A:194:TYR:C	2	1.6	0.2	1.6
(1,42)	1:A:215:LEU:C	1:A:216:GLU:N	1:A:216:GLU:CA	1:A:216:GLU:C	2	1.4	0.2	1.4
(1,70)	1:A:233:LEU:C	1:A:234:ARG:N	1:A:234:ARG:CA	1:A:234:ARG:C	2	1.35	0.25	1.3
(1,20)	1:A:202:PRO:N	1:A:202:PRO:CA	1:A:202:PRO:C	1:A:203:ILE:N	2	1.1	0.0	1.1

[1] Number of violated models, [2]Standard deviation, All angle values are in degree (°)

10.5 All violated dihedral-angle restraints (i)

10.5.1 Histogram : Distribution of violations (i)

The following histogram shows the distribution of the absolute value of the violation for all violated restraints in the ensemble.

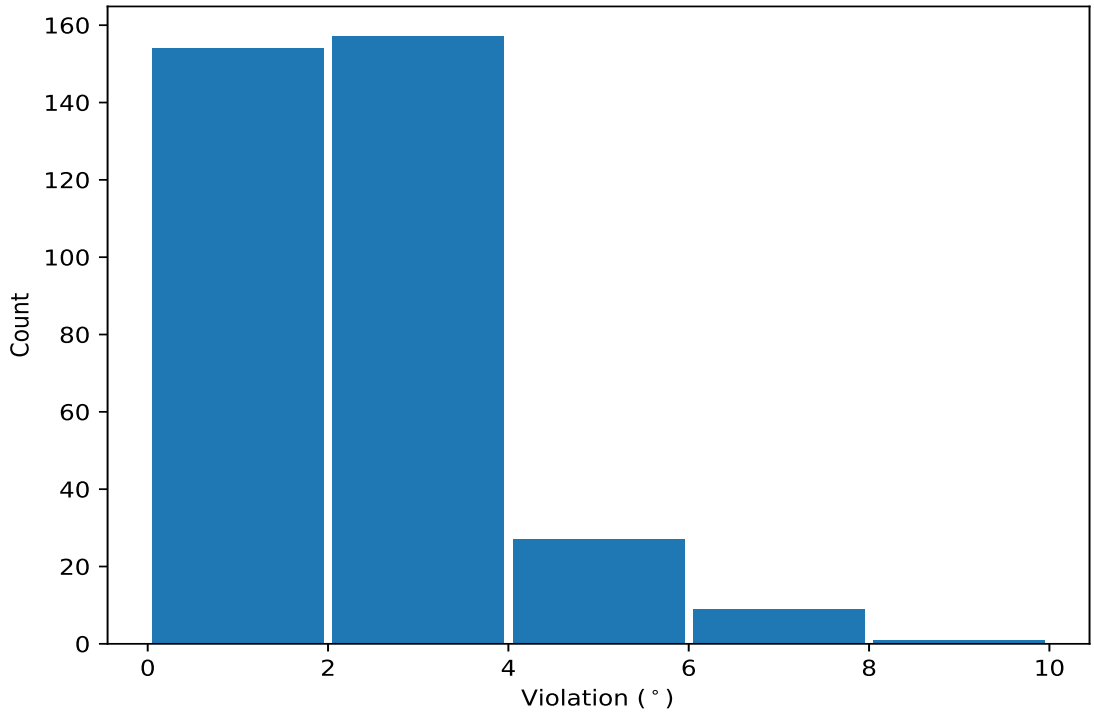

10.5.2 Table: All violated dihedral-angle restraints (i)

The following table lists the absolute value of the violation for each restraint in the ensemble sorted by its value. The Key (restraint list ID, restraint ID) is the unique identifier for a given restraint.

Key	Atom-1	Atom-2	Atom-3	Atom-4	Model ID	Violation (°)
(1,131)	1:A:246:ARG:N	1:A:246:ARG:CA	1:A:246:ARG:CB	1:A:246:ARG:CG	8	8.1
(1,131)	1:A:246:ARG:N	1:A:246:ARG:CA	1:A:246:ARG:CB	1:A:246:ARG:CG	9	7.1
(1,131)	1:A:246:ARG:N	1:A:246:ARG:CA	1:A:246:ARG:CB	1:A:246:ARG:CG	11	7.1
(1,131)	1:A:246:ARG:N	1:A:246:ARG:CA	1:A:246:ARG:CB	1:A:246:ARG:CG	18	7.0
(1,131)	1:A:246:ARG:N	1:A:246:ARG:CA	1:A:246:ARG:CB	1:A:246:ARG:CG	5	6.7
(1,131)	1:A:246:ARG:N	1:A:246:ARG:CA	1:A:246:ARG:CB	1:A:246:ARG:CG	6	6.6
(1,131)	1:A:246:ARG:N	1:A:246:ARG:CA	1:A:246:ARG:CB	1:A:246:ARG:CG	12	6.5
(1,54)	1:A:222:ALA:N	1:A:222:ALA:CA	1:A:222:ALA:C	1:A:223:VAL:N	18	6.4
(1,131)	1:A:246:ARG:N	1:A:246:ARG:CA	1:A:246:ARG:CB	1:A:246:ARG:CG	3	6.0
(1,131)	1:A:246:ARG:N	1:A:246:ARG:CA	1:A:246:ARG:CB	1:A:246:ARG:CG	10	6.0
(1,131)	1:A:246:ARG:N	1:A:246:ARG:CA	1:A:246:ARG:CB	1:A:246:ARG:CG	1	5.8
(1,131)	1:A:246:ARG:N	1:A:246:ARG:CA	1:A:246:ARG:CB	1:A:246:ARG:CG	17	5.8
(1,131)	1:A:246:ARG:N	1:A:246:ARG:CA	1:A:246:ARG:CB	1:A:246:ARG:CG	16	5.7
(1,131)	1:A:246:ARG:N	1:A:246:ARG:CA	1:A:246:ARG:CB	1:A:246:ARG:CG	19	5.7
(1,112)	1:A:209:LYS:N	1:A:209:LYS:CA	1:A:209:LYS:CB	1:A:209:LYS:CG	5	5.6
(1,93)	1:A:250:TYR:C	1:A:251:LEU:N	1:A:251:LEU:CA	1:A:251:LEU:C	5	5.5
(1,131)	1:A:246:ARG:N	1:A:246:ARG:CA	1:A:246:ARG:CB	1:A:246:ARG:CG	14	5.4
(1,91)	1:A:249:LEU:C	1:A:250:TYR:N	1:A:250:TYR:CA	1:A:250:TYR:C	5	5.3
(1,87)	1:A:247:GLY:C	1:A:248:ASP:N	1:A:248:ASP:CA	1:A:248:ASP:C	7	5.3
(1,131)	1:A:246:ARG:N	1:A:246:ARG:CA	1:A:246:ARG:CB	1:A:246:ARG:CG	2	5.3
(1,87)	1:A:247:GLY:C	1:A:248:ASP:N	1:A:248:ASP:CA	1:A:248:ASP:C	13	5.1

Continued on next page...

Continued from previous page...

Key	Atom-1	Atom-2	Atom-3	Atom-4	Model ID	Violation (°)
(1,131)	1:A:246:ARG:N	1:A:246:ARG:CA	1:A:246:ARG:CB	1:A:246:ARG:CG	4	5.0
(1,112)	1:A:209:LYS:N	1:A:209:LYS:CA	1:A:209:LYS:CB	1:A:209:LYS:CG	10	4.9
(1,112)	1:A:209:LYS:N	1:A:209:LYS:CA	1:A:209:LYS:CB	1:A:209:LYS:CG	20	4.9
(1,12)	1:A:197:LEU:N	1:A:197:LEU:CA	1:A:197:LEU:C	1:A:198:ASP:N	5	4.7
(1,93)	1:A:250:TYR:C	1:A:251:LEU:N	1:A:251:LEU:CA	1:A:251:LEU:C	2	4.6
(1,57)	1:A:224:PRO:N	1:A:224:PRO:CA	1:A:224:PRO:C	1:A:225:PRO:N	8	4.6
(1,91)	1:A:249:LEU:C	1:A:250:TYR:N	1:A:250:TYR:CA	1:A:250:TYR:C	14	4.5
(1,128)	1:A:236:LYS:CA	1:A:236:LYS:CB	1:A:236:LYS:CG	1:A:236:LYS:CD	16	4.4
(1,69)	1:A:233:LEU:N	1:A:233:LEU:CA	1:A:233:LEU:C	1:A:234:ARG:N	9	4.3
(1,112)	1:A:209:LYS:N	1:A:209:LYS:CA	1:A:209:LYS:CB	1:A:209:LYS:CG	17	4.3
(1,95)	1:A:251:LEU:C	1:A:252:GLU:N	1:A:252:GLU:CA	1:A:252:GLU:C	15	4.2
(1,95)	1:A:251:LEU:C	1:A:252:GLU:N	1:A:252:GLU:CA	1:A:252:GLU:C	11	4.1
(1,112)	1:A:209:LYS:N	1:A:209:LYS:CA	1:A:209:LYS:CB	1:A:209:LYS:CG	19	4.1
(1,46)	1:A:218:PRO:N	1:A:218:PRO:CA	1:A:218:PRO:C	1:A:219:VAL:N	9	4.0
(1,131)	1:A:246:ARG:N	1:A:246:ARG:CA	1:A:246:ARG:CB	1:A:246:ARG:CG	15	4.0
(1,112)	1:A:209:LYS:N	1:A:209:LYS:CA	1:A:209:LYS:CB	1:A:209:LYS:CG	12	4.0
(1,87)	1:A:247:GLY:C	1:A:248:ASP:N	1:A:248:ASP:CA	1:A:248:ASP:C	9	3.9
(1,112)	1:A:209:LYS:N	1:A:209:LYS:CA	1:A:209:LYS:CB	1:A:209:LYS:CG	2	3.9
(1,112)	1:A:209:LYS:N	1:A:209:LYS:CA	1:A:209:LYS:CB	1:A:209:LYS:CG	18	3.9
(1,93)	1:A:250:TYR:C	1:A:251:LEU:N	1:A:251:LEU:CA	1:A:251:LEU:C	11	3.8
(1,130)	1:A:238:LYS:CA	1:A:238:LYS:CB	1:A:238:LYS:CG	1:A:238:LYS:CD	2	3.8
(1,130)	1:A:238:LYS:CA	1:A:238:LYS:CB	1:A:238:LYS:CG	1:A:238:LYS:CD	20	3.8
(1,112)	1:A:209:LYS:N	1:A:209:LYS:CA	1:A:209:LYS:CB	1:A:209:LYS:CG	4	3.8
(1,112)	1:A:209:LYS:N	1:A:209:LYS:CA	1:A:209:LYS:CB	1:A:209:LYS:CG	15	3.8
(1,93)	1:A:250:TYR:C	1:A:251:LEU:N	1:A:251:LEU:CA	1:A:251:LEU:C	3	3.7
(1,93)	1:A:250:TYR:C	1:A:251:LEU:N	1:A:251:LEU:CA	1:A:251:LEU:C	18	3.7
(1,46)	1:A:218:PRO:N	1:A:218:PRO:CA	1:A:218:PRO:C	1:A:219:VAL:N	14	3.7
(1,43)	1:A:216:GLU:N	1:A:216:GLU:CA	1:A:216:GLU:C	1:A:217:GLY:N	9	3.7
(1,112)	1:A:209:LYS:N	1:A:209:LYS:CA	1:A:209:LYS:CB	1:A:209:LYS:CG	11	3.7
(1,57)	1:A:224:PRO:N	1:A:224:PRO:CA	1:A:224:PRO:C	1:A:225:PRO:N	20	3.6
(1,12)	1:A:197:LEU:N	1:A:197:LEU:CA	1:A:197:LEU:C	1:A:198:ASP:N	2	3.6
(1,112)	1:A:209:LYS:N	1:A:209:LYS:CA	1:A:209:LYS:CB	1:A:209:LYS:CG	6	3.6
(1,91)	1:A:249:LEU:C	1:A:250:TYR:N	1:A:250:TYR:CA	1:A:250:TYR:C	15	3.5
(1,83)	1:A:245:GLY:C	1:A:246:ARG:N	1:A:246:ARG:CA	1:A:246:ARG:C	6	3.5
(1,54)	1:A:222:ALA:N	1:A:222:ALA:CA	1:A:222:ALA:C	1:A:223:VAL:N	7	3.5
(1,54)	1:A:222:ALA:N	1:A:222:ALA:CA	1:A:222:ALA:C	1:A:223:VAL:N	15	3.5
(1,130)	1:A:238:LYS:CA	1:A:238:LYS:CB	1:A:238:LYS:CG	1:A:238:LYS:CD	15	3.5
(1,12)	1:A:197:LEU:N	1:A:197:LEU:CA	1:A:197:LEU:C	1:A:198:ASP:N	14	3.5
(1,95)	1:A:251:LEU:C	1:A:252:GLU:N	1:A:252:GLU:CA	1:A:252:GLU:C	1	3.4
(1,95)	1:A:251:LEU:C	1:A:252:GLU:N	1:A:252:GLU:CA	1:A:252:GLU:C	2	3.4
(1,90)	1:A:249:LEU:N	1:A:249:LEU:CA	1:A:249:LEU:C	1:A:250:TYR:N	3	3.4
(1,83)	1:A:245:GLY:C	1:A:246:ARG:N	1:A:246:ARG:CA	1:A:246:ARG:C	18	3.4
(1,80)	1:A:241:PRO:N	1:A:241:PRO:CA	1:A:241:PRO:C	1:A:242:GLY:N	12	3.4
(1,69)	1:A:233:LEU:N	1:A:233:LEU:CA	1:A:233:LEU:C	1:A:234:ARG:N	1	3.4
(1,46)	1:A:218:PRO:N	1:A:218:PRO:CA	1:A:218:PRO:C	1:A:219:VAL:N	10	3.4
(1,131)	1:A:246:ARG:N	1:A:246:ARG:CA	1:A:246:ARG:CB	1:A:246:ARG:CG	20	3.4
(1,130)	1:A:238:LYS:CA	1:A:238:LYS:CB	1:A:238:LYS:CG	1:A:238:LYS:CD	5	3.4
(1,1)	1:A:191:GLN:C	1:A:192:ASP:N	1:A:192:ASP:CA	1:A:192:ASP:C	3	3.4
(1,93)	1:A:250:TYR:C	1:A:251:LEU:N	1:A:251:LEU:CA	1:A:251:LEU:C	13	3.3
(1,91)	1:A:249:LEU:C	1:A:250:TYR:N	1:A:250:TYR:CA	1:A:250:TYR:C	10	3.3
(1,54)	1:A:222:ALA:N	1:A:222:ALA:CA	1:A:222:ALA:C	1:A:223:VAL:N	20	3.3

Continued on next page...

Continued from previous page...

Key	Atom-1	Atom-2	Atom-3	Atom-4	Model ID	Violation (°)
(1,33)	1:A:211:ARG:N	1:A:211:ARG:CA	1:A:211:ARG:C	1:A:212:ALA:N	7	3.3
(1,131)	1:A:246:ARG:N	1:A:246:ARG:CA	1:A:246:ARG:CB	1:A:246:ARG:CG	13	3.3
(1,130)	1:A:238:LYS:CA	1:A:238:LYS:CB	1:A:238:LYS:CG	1:A:238:LYS:CD	6	3.3
(1,93)	1:A:250:TYR:C	1:A:251:LEU:N	1:A:251:LEU:CA	1:A:251:LEU:C	6	3.2
(1,93)	1:A:250:TYR:C	1:A:251:LEU:N	1:A:251:LEU:CA	1:A:251:LEU:C	15	3.2
(1,54)	1:A:222:ALA:N	1:A:222:ALA:CA	1:A:222:ALA:C	1:A:223:VAL:N	16	3.2
(1,11)	1:A:196:THR:C	1:A:197:LEU:N	1:A:197:LEU:CA	1:A:197:LEU:C	4	3.2
(1,87)	1:A:247:GLY:C	1:A:248:ASP:N	1:A:248:ASP:CA	1:A:248:ASP:C	2	3.1
(1,83)	1:A:245:GLY:C	1:A:246:ARG:N	1:A:246:ARG:CA	1:A:246:ARG:C	8	3.1
(1,81)	1:A:243:PRO:C	1:A:244:ALA:N	1:A:244:ALA:CA	1:A:244:ALA:C	11	3.1
(1,6)	1:A:194:TYR:N	1:A:194:TYR:CA	1:A:194:TYR:C	1:A:195:ALA:N	8	3.1
(1,95)	1:A:251:LEU:C	1:A:252:GLU:N	1:A:252:GLU:CA	1:A:252:GLU:C	5	3.0
(1,90)	1:A:249:LEU:N	1:A:249:LEU:CA	1:A:249:LEU:C	1:A:250:TYR:N	9	3.0
(1,87)	1:A:247:GLY:C	1:A:248:ASP:N	1:A:248:ASP:CA	1:A:248:ASP:C	3	3.0
(1,6)	1:A:194:TYR:N	1:A:194:TYR:CA	1:A:194:TYR:C	1:A:195:ALA:N	10	3.0
(1,57)	1:A:224:PRO:N	1:A:224:PRO:CA	1:A:224:PRO:C	1:A:225:PRO:N	19	3.0
(1,43)	1:A:216:GLU:N	1:A:216:GLU:CA	1:A:216:GLU:C	1:A:217:GLY:N	20	3.0
(1,12)	1:A:197:LEU:N	1:A:197:LEU:CA	1:A:197:LEU:C	1:A:198:ASP:N	4	3.0
(1,112)	1:A:209:LYS:N	1:A:209:LYS:CA	1:A:209:LYS:CB	1:A:209:LYS:CG	3	3.0
(1,1)	1:A:191:GLN:C	1:A:192:ASP:N	1:A:192:ASP:CA	1:A:192:ASP:C	19	3.0
(1,95)	1:A:251:LEU:C	1:A:252:GLU:N	1:A:252:GLU:CA	1:A:252:GLU:C	18	2.9
(1,8)	1:A:195:ALA:N	1:A:195:ALA:CA	1:A:195:ALA:C	1:A:196:THR:N	11	2.9
(1,66)	1:A:231:ARG:C	1:A:232:LYS:N	1:A:232:LYS:CA	1:A:232:LYS:C	14	2.9
(1,54)	1:A:222:ALA:N	1:A:222:ALA:CA	1:A:222:ALA:C	1:A:223:VAL:N	13	2.9
(1,46)	1:A:218:PRO:N	1:A:218:PRO:CA	1:A:218:PRO:C	1:A:219:VAL:N	12	2.9
(1,28)	1:A:208:GLY:C	1:A:209:LYS:N	1:A:209:LYS:CA	1:A:209:LYS:C	2	2.9
(1,28)	1:A:208:GLY:C	1:A:209:LYS:N	1:A:209:LYS:CA	1:A:209:LYS:C	16	2.9
(1,135)	1:A:251:LEU:N	1:A:251:LEU:CA	1:A:251:LEU:CB	1:A:251:LEU:CG	9	2.9
(1,132)	1:A:246:ARG:CA	1:A:246:ARG:CB	1:A:246:ARG:CG	1:A:246:ARG:CD	18	2.9
(1,112)	1:A:209:LYS:N	1:A:209:LYS:CA	1:A:209:LYS:CB	1:A:209:LYS:CG	1	2.9
(1,112)	1:A:209:LYS:N	1:A:209:LYS:CA	1:A:209:LYS:CB	1:A:209:LYS:CG	8	2.9
(1,112)	1:A:209:LYS:N	1:A:209:LYS:CA	1:A:209:LYS:CB	1:A:209:LYS:CG	9	2.9
(1,93)	1:A:250:TYR:C	1:A:251:LEU:N	1:A:251:LEU:CA	1:A:251:LEU:C	12	2.8
(1,93)	1:A:250:TYR:C	1:A:251:LEU:N	1:A:251:LEU:CA	1:A:251:LEU:C	16	2.8
(1,93)	1:A:250:TYR:C	1:A:251:LEU:N	1:A:251:LEU:CA	1:A:251:LEU:C	20	2.8
(1,91)	1:A:249:LEU:C	1:A:250:TYR:N	1:A:250:TYR:CA	1:A:250:TYR:C	16	2.8
(1,91)	1:A:249:LEU:C	1:A:250:TYR:N	1:A:250:TYR:CA	1:A:250:TYR:C	19	2.8
(1,87)	1:A:247:GLY:C	1:A:248:ASP:N	1:A:248:ASP:CA	1:A:248:ASP:C	6	2.8
(1,51)	1:A:220:GLU:C	1:A:221:VAL:N	1:A:221:VAL:CA	1:A:221:VAL:C	15	2.8
(1,33)	1:A:211:ARG:N	1:A:211:ARG:CA	1:A:211:ARG:C	1:A:212:ALA:N	20	2.8
(1,11)	1:A:196:THR:C	1:A:197:LEU:N	1:A:197:LEU:CA	1:A:197:LEU:C	14	2.8
(1,93)	1:A:250:TYR:C	1:A:251:LEU:N	1:A:251:LEU:CA	1:A:251:LEU:C	19	2.7
(1,15)	1:A:198:ASP:C	1:A:199:VAL:N	1:A:199:VAL:CA	1:A:199:VAL:C	7	2.7
(1,12)	1:A:197:LEU:N	1:A:197:LEU:CA	1:A:197:LEU:C	1:A:198:ASP:N	8	2.7
(1,12)	1:A:197:LEU:N	1:A:197:LEU:CA	1:A:197:LEU:C	1:A:198:ASP:N	11	2.7
(1,101)	1:A:254:ARG:C	1:A:255:ILE:N	1:A:255:ILE:CA	1:A:255:ILE:C	13	2.7
(1,95)	1:A:251:LEU:C	1:A:252:GLU:N	1:A:252:GLU:CA	1:A:252:GLU:C	10	2.6
(1,93)	1:A:250:TYR:C	1:A:251:LEU:N	1:A:251:LEU:CA	1:A:251:LEU:C	10	2.6
(1,92)	1:A:250:TYR:N	1:A:250:TYR:CA	1:A:250:TYR:C	1:A:251:LEU:N	9	2.6
(1,91)	1:A:249:LEU:C	1:A:250:TYR:N	1:A:250:TYR:CA	1:A:250:TYR:C	2	2.6
(1,91)	1:A:249:LEU:C	1:A:250:TYR:N	1:A:250:TYR:CA	1:A:250:TYR:C	12	2.6

Continued on next page...

Continued from previous page...

Key	Atom-1	Atom-2	Atom-3	Atom-4	Model ID	Violation (°)
(1,91)	1:A:249:LEU:C	1:A:250:TYR:N	1:A:250:TYR:CA	1:A:250:TYR:C	18	2.6
(1,87)	1:A:247:GLY:C	1:A:248:ASP:N	1:A:248:ASP:CA	1:A:248:ASP:C	4	2.6
(1,43)	1:A:216:GLU:N	1:A:216:GLU:CA	1:A:216:GLU:C	1:A:217:GLY:N	8	2.6
(1,37)	1:A:213:MET:N	1:A:213:MET:CA	1:A:213:MET:C	1:A:214:THR:N	10	2.6
(1,101)	1:A:254:ARG:C	1:A:255:ILE:N	1:A:255:ILE:CA	1:A:255:ILE:C	9	2.6
(1,101)	1:A:254:ARG:C	1:A:255:ILE:N	1:A:255:ILE:CA	1:A:255:ILE:C	16	2.6
(1,93)	1:A:250:TYR:C	1:A:251:LEU:N	1:A:251:LEU:CA	1:A:251:LEU:C	8	2.5
(1,93)	1:A:250:TYR:C	1:A:251:LEU:N	1:A:251:LEU:CA	1:A:251:LEU:C	14	2.5
(1,91)	1:A:249:LEU:C	1:A:250:TYR:N	1:A:250:TYR:CA	1:A:250:TYR:C	1	2.5
(1,84)	1:A:246:ARG:N	1:A:246:ARG:CA	1:A:246:ARG:C	1:A:247:GLY:N	2	2.5
(1,66)	1:A:231:ARG:C	1:A:232:LYS:N	1:A:232:LYS:CA	1:A:232:LYS:C	4	2.5
(1,54)	1:A:222:ALA:N	1:A:222:ALA:CA	1:A:222:ALA:C	1:A:223:VAL:N	5	2.5
(1,37)	1:A:213:MET:N	1:A:213:MET:CA	1:A:213:MET:C	1:A:214:THR:N	16	2.5
(1,123)	1:A:234:ARG:N	1:A:234:ARG:CA	1:A:234:ARG:CB	1:A:234:ARG:CG	19	2.5
(1,95)	1:A:251:LEU:C	1:A:252:GLU:N	1:A:252:GLU:CA	1:A:252:GLU:C	3	2.4
(1,91)	1:A:249:LEU:C	1:A:250:TYR:N	1:A:250:TYR:CA	1:A:250:TYR:C	6	2.4
(1,90)	1:A:249:LEU:N	1:A:249:LEU:CA	1:A:249:LEU:C	1:A:250:TYR:N	2	2.4
(1,83)	1:A:245:GLY:C	1:A:246:ARG:N	1:A:246:ARG:CA	1:A:246:ARG:C	1	2.4
(1,83)	1:A:245:GLY:C	1:A:246:ARG:N	1:A:246:ARG:CA	1:A:246:ARG:C	3	2.4
(1,8)	1:A:195:ALA:N	1:A:195:ALA:CA	1:A:195:ALA:C	1:A:196:THR:N	1	2.4
(1,66)	1:A:231:ARG:C	1:A:232:LYS:N	1:A:232:LYS:CA	1:A:232:LYS:C	17	2.4
(1,54)	1:A:222:ALA:N	1:A:222:ALA:CA	1:A:222:ALA:C	1:A:223:VAL:N	17	2.4
(1,129)	1:A:238:LYS:N	1:A:238:LYS:CA	1:A:238:LYS:CB	1:A:238:LYS:CG	18	2.4
(1,106)	1:A:194:TYR:CA	1:A:194:TYR:CB	1:A:194:TYR:CG	1:A:194:TYR:CD1	11	2.4
(1,95)	1:A:251:LEU:C	1:A:252:GLU:N	1:A:252:GLU:CA	1:A:252:GLU:C	20	2.3
(1,35)	1:A:212:ALA:N	1:A:212:ALA:CA	1:A:212:ALA:C	1:A:213:MET:N	13	2.3
(1,31)	1:A:210:VAL:N	1:A:210:VAL:CA	1:A:210:VAL:C	1:A:211:ARG:N	13	2.3
(1,31)	1:A:210:VAL:N	1:A:210:VAL:CA	1:A:210:VAL:C	1:A:211:ARG:N	18	2.3
(1,112)	1:A:209:LYS:N	1:A:209:LYS:CA	1:A:209:LYS:CB	1:A:209:LYS:CG	7	2.3
(1,94)	1:A:251:LEU:N	1:A:251:LEU:CA	1:A:251:LEU:C	1:A:252:GLU:N	6	2.2
(1,94)	1:A:251:LEU:N	1:A:251:LEU:CA	1:A:251:LEU:C	1:A:252:GLU:N	9	2.2
(1,92)	1:A:250:TYR:N	1:A:250:TYR:CA	1:A:250:TYR:C	1:A:251:LEU:N	1	2.2
(1,92)	1:A:250:TYR:N	1:A:250:TYR:CA	1:A:250:TYR:C	1:A:251:LEU:N	4	2.2
(1,91)	1:A:249:LEU:C	1:A:250:TYR:N	1:A:250:TYR:CA	1:A:250:TYR:C	11	2.2
(1,89)	1:A:248:ASP:C	1:A:249:LEU:N	1:A:249:LEU:CA	1:A:249:LEU:C	19	2.2
(1,88)	1:A:248:ASP:N	1:A:248:ASP:CA	1:A:248:ASP:C	1:A:249:LEU:N	14	2.2
(1,87)	1:A:247:GLY:C	1:A:248:ASP:N	1:A:248:ASP:CA	1:A:248:ASP:C	17	2.2
(1,82)	1:A:244:ALA:N	1:A:244:ALA:CA	1:A:244:ALA:C	1:A:245:GLY:N	2	2.2
(1,8)	1:A:195:ALA:N	1:A:195:ALA:CA	1:A:195:ALA:C	1:A:196:THR:N	2	2.2
(1,71)	1:A:234:ARG:N	1:A:234:ARG:CA	1:A:234:ARG:C	1:A:235:LEU:N	17	2.2
(1,54)	1:A:222:ALA:N	1:A:222:ALA:CA	1:A:222:ALA:C	1:A:223:VAL:N	6	2.2
(1,54)	1:A:222:ALA:N	1:A:222:ALA:CA	1:A:222:ALA:C	1:A:223:VAL:N	11	2.2
(1,50)	1:A:220:GLU:N	1:A:220:GLU:CA	1:A:220:GLU:C	1:A:221:VAL:N	7	2.2
(1,38)	1:A:213:MET:C	1:A:214:THR:N	1:A:214:THR:CA	1:A:214:THR:C	5	2.2
(1,34)	1:A:211:ARG:C	1:A:212:ALA:N	1:A:212:ALA:CA	1:A:212:ALA:C	10	2.2
(1,135)	1:A:251:LEU:N	1:A:251:LEU:CA	1:A:251:LEU:CB	1:A:251:LEU:CG	3	2.2
(1,135)	1:A:251:LEU:N	1:A:251:LEU:CA	1:A:251:LEU:CB	1:A:251:LEU:CG	15	2.2
(1,12)	1:A:197:LEU:N	1:A:197:LEU:CA	1:A:197:LEU:C	1:A:198:ASP:N	15	2.2
(1,11)	1:A:196:THR:C	1:A:197:LEU:N	1:A:197:LEU:CA	1:A:197:LEU:C	15	2.2
(1,101)	1:A:254:ARG:C	1:A:255:ILE:N	1:A:255:ILE:CA	1:A:255:ILE:C	15	2.2
(1,95)	1:A:251:LEU:C	1:A:252:GLU:N	1:A:252:GLU:CA	1:A:252:GLU:C	16	2.1

Continued on next page...

Continued from previous page...

Key	Atom-1	Atom-2	Atom-3	Atom-4	Model ID	Violation (°)
(1,93)	1:A:250:TYR:C	1:A:251:LEU:N	1:A:251:LEU:CA	1:A:251:LEU:C	17	2.1
(1,90)	1:A:249:LEU:N	1:A:249:LEU:CA	1:A:249:LEU:C	1:A:250:TYR:N	4	2.1
(1,7)	1:A:194:TYR:C	1:A:195:ALA:N	1:A:195:ALA:CA	1:A:195:ALA:C	1	2.1
(1,46)	1:A:218:PRO:N	1:A:218:PRO:CA	1:A:218:PRO:C	1:A:219:VAL:N	15	2.1
(1,46)	1:A:218:PRO:N	1:A:218:PRO:CA	1:A:218:PRO:C	1:A:219:VAL:N	17	2.1
(1,37)	1:A:213:MET:N	1:A:213:MET:CA	1:A:213:MET:C	1:A:214:THR:N	8	2.1
(1,31)	1:A:210:VAL:N	1:A:210:VAL:CA	1:A:210:VAL:C	1:A:211:ARG:N	5	2.1
(1,130)	1:A:238:LYS:CA	1:A:238:LYS:CB	1:A:238:LYS:CG	1:A:238:LYS:CD	8	2.1
(1,101)	1:A:254:ARG:C	1:A:255:ILE:N	1:A:255:ILE:CA	1:A:255:ILE:C	20	2.1
(1,95)	1:A:251:LEU:C	1:A:252:GLU:N	1:A:252:GLU:CA	1:A:252:GLU:C	19	2.0
(1,91)	1:A:249:LEU:C	1:A:250:TYR:N	1:A:250:TYR:CA	1:A:250:TYR:C	17	2.0
(1,8)	1:A:195:ALA:N	1:A:195:ALA:CA	1:A:195:ALA:C	1:A:196:THR:N	20	2.0
(1,73)	1:A:235:LEU:N	1:A:235:LEU:CA	1:A:235:LEU:C	1:A:236:LYS:N	10	2.0
(1,43)	1:A:216:GLU:N	1:A:216:GLU:CA	1:A:216:GLU:C	1:A:217:GLY:N	18	2.0
(1,31)	1:A:210:VAL:N	1:A:210:VAL:CA	1:A:210:VAL:C	1:A:211:ARG:N	6	2.0
(1,25)	1:A:205:VAL:N	1:A:205:VAL:CA	1:A:205:VAL:C	1:A:206:VAL:N	13	2.0
(1,129)	1:A:238:LYS:N	1:A:238:LYS:CA	1:A:238:LYS:CB	1:A:238:LYS:CG	20	2.0
(1,127)	1:A:236:LYS:N	1:A:236:LYS:CA	1:A:236:LYS:CB	1:A:236:LYS:CG	17	2.0
(1,106)	1:A:194:TYR:CA	1:A:194:TYR:CB	1:A:194:TYR:CG	1:A:194:TYR:CD1	2	2.0
(1,106)	1:A:194:TYR:CA	1:A:194:TYR:CB	1:A:194:TYR:CG	1:A:194:TYR:CD1	17	2.0
(1,98)	1:A:253:VAL:N	1:A:253:VAL:CA	1:A:253:VAL:C	1:A:254:ARG:N	9	1.9
(1,95)	1:A:251:LEU:C	1:A:252:GLU:N	1:A:252:GLU:CA	1:A:252:GLU:C	9	1.9
(1,95)	1:A:251:LEU:C	1:A:252:GLU:N	1:A:252:GLU:CA	1:A:252:GLU:C	12	1.9
(1,93)	1:A:250:TYR:C	1:A:251:LEU:N	1:A:251:LEU:CA	1:A:251:LEU:C	4	1.9
(1,90)	1:A:249:LEU:N	1:A:249:LEU:CA	1:A:249:LEU:C	1:A:250:TYR:N	1	1.9
(1,89)	1:A:248:ASP:C	1:A:249:LEU:N	1:A:249:LEU:CA	1:A:249:LEU:C	1	1.9
(1,88)	1:A:248:ASP:N	1:A:248:ASP:CA	1:A:248:ASP:C	1:A:249:LEU:N	5	1.9
(1,71)	1:A:234:ARG:N	1:A:234:ARG:CA	1:A:234:ARG:C	1:A:235:LEU:N	10	1.9
(1,57)	1:A:224:PRO:N	1:A:224:PRO:CA	1:A:224:PRO:C	1:A:225:PRO:N	12	1.9
(1,54)	1:A:222:ALA:N	1:A:222:ALA:CA	1:A:222:ALA:C	1:A:223:VAL:N	1	1.9
(1,135)	1:A:251:LEU:N	1:A:251:LEU:CA	1:A:251:LEU:CB	1:A:251:LEU:CG	6	1.9
(1,12)	1:A:197:LEU:N	1:A:197:LEU:CA	1:A:197:LEU:C	1:A:198:ASP:N	1	1.9
(1,101)	1:A:254:ARG:C	1:A:255:ILE:N	1:A:255:ILE:CA	1:A:255:ILE:C	10	1.9
(1,1)	1:A:191:GLN:C	1:A:192:ASP:N	1:A:192:ASP:CA	1:A:192:ASP:C	2	1.9
(1,1)	1:A:191:GLN:C	1:A:192:ASP:N	1:A:192:ASP:CA	1:A:192:ASP:C	20	1.9
(1,92)	1:A:250:TYR:N	1:A:250:TYR:CA	1:A:250:TYR:C	1:A:251:LEU:N	10	1.8
(1,89)	1:A:248:ASP:C	1:A:249:LEU:N	1:A:249:LEU:CA	1:A:249:LEU:C	10	1.8
(1,8)	1:A:195:ALA:N	1:A:195:ALA:CA	1:A:195:ALA:C	1:A:196:THR:N	3	1.8
(1,77)	1:A:237:GLY:N	1:A:237:GLY:CA	1:A:237:GLY:C	1:A:238:LYS:N	16	1.8
(1,69)	1:A:233:LEU:N	1:A:233:LEU:CA	1:A:233:LEU:C	1:A:234:ARG:N	6	1.8
(1,69)	1:A:233:LEU:N	1:A:233:LEU:CA	1:A:233:LEU:C	1:A:234:ARG:N	11	1.8
(1,57)	1:A:224:PRO:N	1:A:224:PRO:CA	1:A:224:PRO:C	1:A:225:PRO:N	14	1.8
(1,54)	1:A:222:ALA:N	1:A:222:ALA:CA	1:A:222:ALA:C	1:A:223:VAL:N	4	1.8
(1,54)	1:A:222:ALA:N	1:A:222:ALA:CA	1:A:222:ALA:C	1:A:223:VAL:N	9	1.8
(1,5)	1:A:193:LEU:C	1:A:194:TYR:N	1:A:194:TYR:CA	1:A:194:TYR:C	10	1.8
(1,43)	1:A:216:GLU:N	1:A:216:GLU:CA	1:A:216:GLU:C	1:A:217:GLY:N	3	1.8
(1,130)	1:A:238:LYS:CA	1:A:238:LYS:CB	1:A:238:LYS:CG	1:A:238:LYS:CD	18	1.8
(1,123)	1:A:234:ARG:N	1:A:234:ARG:CA	1:A:234:ARG:CB	1:A:234:ARG:CG	16	1.8
(1,101)	1:A:254:ARG:C	1:A:255:ILE:N	1:A:255:ILE:CA	1:A:255:ILE:C	3	1.8
(1,1)	1:A:191:GLN:C	1:A:192:ASP:N	1:A:192:ASP:CA	1:A:192:ASP:C	7	1.8
(1,93)	1:A:250:TYR:C	1:A:251:LEU:N	1:A:251:LEU:CA	1:A:251:LEU:C	7	1.7

Continued on next page...

Continued from previous page...

Key	Atom-1	Atom-2	Atom-3	Atom-4	Model ID	Violation (°)
(1,91)	1:A:249:LEU:C	1:A:250:TYR:N	1:A:250:TYR:CA	1:A:250:TYR:C	20	1.7
(1,87)	1:A:247:GLY:C	1:A:248:ASP:N	1:A:248:ASP:CA	1:A:248:ASP:C	18	1.7
(1,8)	1:A:195:ALA:N	1:A:195:ALA:CA	1:A:195:ALA:C	1:A:196:THR:N	10	1.7
(1,71)	1:A:234:ARG:N	1:A:234:ARG:CA	1:A:234:ARG:C	1:A:235:LEU:N	7	1.7
(1,69)	1:A:233:LEU:N	1:A:233:LEU:CA	1:A:233:LEU:C	1:A:234:ARG:N	8	1.7
(1,69)	1:A:233:LEU:N	1:A:233:LEU:CA	1:A:233:LEU:C	1:A:234:ARG:N	10	1.7
(1,57)	1:A:224:PRO:N	1:A:224:PRO:CA	1:A:224:PRO:C	1:A:225:PRO:N	2	1.7
(1,37)	1:A:213:MET:N	1:A:213:MET:CA	1:A:213:MET:C	1:A:214:THR:N	2	1.7
(1,135)	1:A:251:LEU:N	1:A:251:LEU:CA	1:A:251:LEU:CB	1:A:251:LEU:CG	4	1.7
(1,106)	1:A:194:TYR:CA	1:A:194:TYR:CB	1:A:194:TYR:CG	1:A:194:TYR:CD1	10	1.7
(1,101)	1:A:254:ARG:C	1:A:255:ILE:N	1:A:255:ILE:CA	1:A:255:ILE:C	7	1.7
(1,1)	1:A:191:GLN:C	1:A:192:ASP:N	1:A:192:ASP:CA	1:A:192:ASP:C	8	1.7
(1,1)	1:A:191:GLN:C	1:A:192:ASP:N	1:A:192:ASP:CA	1:A:192:ASP:C	14	1.7
(1,93)	1:A:250:TYR:C	1:A:251:LEU:N	1:A:251:LEU:CA	1:A:251:LEU:C	1	1.6
(1,92)	1:A:250:TYR:N	1:A:250:TYR:CA	1:A:250:TYR:C	1:A:251:LEU:N	12	1.6
(1,91)	1:A:249:LEU:C	1:A:250:TYR:N	1:A:250:TYR:CA	1:A:250:TYR:C	4	1.6
(1,91)	1:A:249:LEU:C	1:A:250:TYR:N	1:A:250:TYR:CA	1:A:250:TYR:C	9	1.6
(1,89)	1:A:248:ASP:C	1:A:249:LEU:N	1:A:249:LEU:CA	1:A:249:LEU:C	17	1.6
(1,89)	1:A:248:ASP:C	1:A:249:LEU:N	1:A:249:LEU:CA	1:A:249:LEU:C	20	1.6
(1,83)	1:A:245:GLY:C	1:A:246:ARG:N	1:A:246:ARG:CA	1:A:246:ARG:C	16	1.6
(1,70)	1:A:233:LEU:C	1:A:234:ARG:N	1:A:234:ARG:CA	1:A:234:ARG:C	16	1.6
(1,69)	1:A:233:LEU:N	1:A:233:LEU:CA	1:A:233:LEU:C	1:A:234:ARG:N	2	1.6
(1,54)	1:A:222:ALA:N	1:A:222:ALA:CA	1:A:222:ALA:C	1:A:223:VAL:N	8	1.6
(1,54)	1:A:222:ALA:N	1:A:222:ALA:CA	1:A:222:ALA:C	1:A:223:VAL:N	12	1.6
(1,42)	1:A:215:LEU:C	1:A:216:GLU:N	1:A:216:GLU:CA	1:A:216:GLU:C	13	1.6
(1,33)	1:A:211:ARG:N	1:A:211:ARG:CA	1:A:211:ARG:C	1:A:212:ALA:N	11	1.6
(1,25)	1:A:205:VAL:N	1:A:205:VAL:CA	1:A:205:VAL:C	1:A:206:VAL:N	15	1.6
(1,130)	1:A:238:LYS:CA	1:A:238:LYS:CB	1:A:238:LYS:CG	1:A:238:LYS:CD	19	1.6
(1,11)	1:A:196:THR:C	1:A:197:LEU:N	1:A:197:LEU:CA	1:A:197:LEU:C	2	1.6
(1,11)	1:A:196:THR:C	1:A:197:LEU:N	1:A:197:LEU:CA	1:A:197:LEU:C	16	1.6
(1,101)	1:A:254:ARG:C	1:A:255:ILE:N	1:A:255:ILE:CA	1:A:255:ILE:C	19	1.6
(1,1)	1:A:191:GLN:C	1:A:192:ASP:N	1:A:192:ASP:CA	1:A:192:ASP:C	13	1.6
(1,95)	1:A:251:LEU:C	1:A:252:GLU:N	1:A:252:GLU:CA	1:A:252:GLU:C	8	1.5
(1,95)	1:A:251:LEU:C	1:A:252:GLU:N	1:A:252:GLU:CA	1:A:252:GLU:C	17	1.5
(1,94)	1:A:251:LEU:N	1:A:251:LEU:CA	1:A:251:LEU:C	1:A:252:GLU:N	20	1.5
(1,92)	1:A:250:TYR:N	1:A:250:TYR:CA	1:A:250:TYR:C	1:A:251:LEU:N	5	1.5
(1,92)	1:A:250:TYR:N	1:A:250:TYR:CA	1:A:250:TYR:C	1:A:251:LEU:N	8	1.5
(1,92)	1:A:250:TYR:N	1:A:250:TYR:CA	1:A:250:TYR:C	1:A:251:LEU:N	17	1.5
(1,87)	1:A:247:GLY:C	1:A:248:ASP:N	1:A:248:ASP:CA	1:A:248:ASP:C	12	1.5
(1,82)	1:A:244:ALA:N	1:A:244:ALA:CA	1:A:244:ALA:C	1:A:245:GLY:N	12	1.5
(1,77)	1:A:237:GLY:N	1:A:237:GLY:CA	1:A:237:GLY:C	1:A:238:LYS:N	19	1.5
(1,7)	1:A:194:TYR:C	1:A:195:ALA:N	1:A:195:ALA:CA	1:A:195:ALA:C	4	1.5
(1,7)	1:A:194:TYR:C	1:A:195:ALA:N	1:A:195:ALA:CA	1:A:195:ALA:C	11	1.5
(1,67)	1:A:232:LYS:N	1:A:232:LYS:CA	1:A:232:LYS:C	1:A:233:LEU:N	20	1.5
(1,66)	1:A:231:ARG:C	1:A:232:LYS:N	1:A:232:LYS:CA	1:A:232:LYS:C	5	1.5
(1,66)	1:A:231:ARG:C	1:A:232:LYS:N	1:A:232:LYS:CA	1:A:232:LYS:C	18	1.5
(1,51)	1:A:220:GLU:C	1:A:221:VAL:N	1:A:221:VAL:CA	1:A:221:VAL:C	19	1.5
(1,46)	1:A:218:PRO:N	1:A:218:PRO:CA	1:A:218:PRO:C	1:A:219:VAL:N	16	1.5
(1,33)	1:A:211:ARG:N	1:A:211:ARG:CA	1:A:211:ARG:C	1:A:212:ALA:N	9	1.5
(1,31)	1:A:210:VAL:N	1:A:210:VAL:CA	1:A:210:VAL:C	1:A:211:ARG:N	10	1.5
(1,31)	1:A:210:VAL:N	1:A:210:VAL:CA	1:A:210:VAL:C	1:A:211:ARG:N	16	1.5

Continued on next page...

Continued from previous page...

Key	Atom-1	Atom-2	Atom-3	Atom-4	Model ID	Violation (°)
(1,28)	1:A:208:GLY:C	1:A:209:LYS:N	1:A:209:LYS:CA	1:A:209:LYS:C	18	1.5
(1,25)	1:A:205:VAL:N	1:A:205:VAL:CA	1:A:205:VAL:C	1:A:206:VAL:N	16	1.5
(1,135)	1:A:251:LEU:N	1:A:251:LEU:CA	1:A:251:LEU:CB	1:A:251:LEU:CG	1	1.5
(1,130)	1:A:238:LYS:CA	1:A:238:LYS:CB	1:A:238:LYS:CG	1:A:238:LYS:CD	10	1.5
(1,127)	1:A:236:LYS:N	1:A:236:LYS:CA	1:A:236:LYS:CB	1:A:236:LYS:CG	16	1.5
(1,123)	1:A:234:ARG:N	1:A:234:ARG:CA	1:A:234:ARG:CB	1:A:234:ARG:CG	8	1.5
(1,123)	1:A:234:ARG:N	1:A:234:ARG:CA	1:A:234:ARG:CB	1:A:234:ARG:CG	10	1.5
(1,106)	1:A:194:TYR:CA	1:A:194:TYR:CB	1:A:194:TYR:CG	1:A:194:TYR:CD1	14	1.5
(1,101)	1:A:254:ARG:C	1:A:255:ILE:N	1:A:255:ILE:CA	1:A:255:ILE:C	2	1.5
(1,95)	1:A:251:LEU:C	1:A:252:GLU:N	1:A:252:GLU:CA	1:A:252:GLU:C	14	1.4
(1,94)	1:A:251:LEU:N	1:A:251:LEU:CA	1:A:251:LEU:C	1:A:252:GLU:N	5	1.4
(1,86)	1:A:247:GLY:N	1:A:247:GLY:CA	1:A:247:GLY:C	1:A:248:ASP:N	13	1.4
(1,83)	1:A:245:GLY:C	1:A:246:ARG:N	1:A:246:ARG:CA	1:A:246:ARG:C	2	1.4
(1,81)	1:A:243:PRO:C	1:A:244:ALA:N	1:A:244:ALA:CA	1:A:244:ALA:C	5	1.4
(1,7)	1:A:194:TYR:C	1:A:195:ALA:N	1:A:195:ALA:CA	1:A:195:ALA:C	5	1.4
(1,66)	1:A:231:ARG:C	1:A:232:LYS:N	1:A:232:LYS:CA	1:A:232:LYS:C	16	1.4
(1,57)	1:A:224:PRO:N	1:A:224:PRO:CA	1:A:224:PRO:C	1:A:225:PRO:N	6	1.4
(1,51)	1:A:220:GLU:C	1:A:221:VAL:N	1:A:221:VAL:CA	1:A:221:VAL:C	18	1.4
(1,50)	1:A:220:GLU:N	1:A:220:GLU:CA	1:A:220:GLU:C	1:A:221:VAL:N	19	1.4
(1,5)	1:A:193:LEU:C	1:A:194:TYR:N	1:A:194:TYR:CA	1:A:194:TYR:C	5	1.4
(1,14)	1:A:198:ASP:N	1:A:198:ASP:CA	1:A:198:ASP:C	1:A:199:VAL:N	15	1.4
(1,123)	1:A:234:ARG:N	1:A:234:ARG:CA	1:A:234:ARG:CB	1:A:234:ARG:CG	15	1.4
(1,101)	1:A:254:ARG:C	1:A:255:ILE:N	1:A:255:ILE:CA	1:A:255:ILE:C	1	1.4
(1,101)	1:A:254:ARG:C	1:A:255:ILE:N	1:A:255:ILE:CA	1:A:255:ILE:C	11	1.4
(1,88)	1:A:248:ASP:N	1:A:248:ASP:CA	1:A:248:ASP:C	1:A:249:LEU:N	18	1.3
(1,66)	1:A:231:ARG:C	1:A:232:LYS:N	1:A:232:LYS:CA	1:A:232:LYS:C	15	1.3
(1,66)	1:A:231:ARG:C	1:A:232:LYS:N	1:A:232:LYS:CA	1:A:232:LYS:C	20	1.3
(1,6)	1:A:194:TYR:N	1:A:194:TYR:CA	1:A:194:TYR:C	1:A:195:ALA:N	6	1.3
(1,54)	1:A:222:ALA:N	1:A:222:ALA:CA	1:A:222:ALA:C	1:A:223:VAL:N	3	1.3
(1,37)	1:A:213:MET:N	1:A:213:MET:CA	1:A:213:MET:C	1:A:214:THR:N	9	1.3
(1,34)	1:A:211:ARG:C	1:A:212:ALA:N	1:A:212:ALA:CA	1:A:212:ALA:C	2	1.3
(1,31)	1:A:210:VAL:N	1:A:210:VAL:CA	1:A:210:VAL:C	1:A:211:ARG:N	15	1.3
(1,135)	1:A:251:LEU:N	1:A:251:LEU:CA	1:A:251:LEU:CB	1:A:251:LEU:CG	7	1.3
(1,135)	1:A:251:LEU:N	1:A:251:LEU:CA	1:A:251:LEU:CB	1:A:251:LEU:CG	14	1.3
(1,132)	1:A:246:ARG:CA	1:A:246:ARG:CB	1:A:246:ARG:CG	1:A:246:ARG:CD	20	1.3
(1,128)	1:A:236:LYS:CA	1:A:236:LYS:CB	1:A:236:LYS:CG	1:A:236:LYS:CD	15	1.3
(1,11)	1:A:196:THR:C	1:A:197:LEU:N	1:A:197:LEU:CA	1:A:197:LEU:C	9	1.3
(1,11)	1:A:196:THR:C	1:A:197:LEU:N	1:A:197:LEU:CA	1:A:197:LEU:C	12	1.3
(1,103)	1:A:193:LEU:N	1:A:193:LEU:CA	1:A:193:LEU:CB	1:A:193:LEU:CG	2	1.3
(1,101)	1:A:254:ARG:C	1:A:255:ILE:N	1:A:255:ILE:CA	1:A:255:ILE:C	12	1.3
(1,95)	1:A:251:LEU:C	1:A:252:GLU:N	1:A:252:GLU:CA	1:A:252:GLU:C	6	1.2
(1,87)	1:A:247:GLY:C	1:A:248:ASP:N	1:A:248:ASP:CA	1:A:248:ASP:C	8	1.2
(1,45)	1:A:217:GLY:N	1:A:217:GLY:CA	1:A:217:GLY:C	1:A:218:PRO:N	19	1.2
(1,42)	1:A:215:LEU:C	1:A:216:GLU:N	1:A:216:GLU:CA	1:A:216:GLU:C	20	1.2
(1,38)	1:A:213:MET:C	1:A:214:THR:N	1:A:214:THR:CA	1:A:214:THR:C	9	1.2
(1,37)	1:A:213:MET:N	1:A:213:MET:CA	1:A:213:MET:C	1:A:214:THR:N	6	1.2
(1,28)	1:A:208:GLY:C	1:A:209:LYS:N	1:A:209:LYS:CA	1:A:209:LYS:C	14	1.2
(1,135)	1:A:251:LEU:N	1:A:251:LEU:CA	1:A:251:LEU:CB	1:A:251:LEU:CG	11	1.2
(1,135)	1:A:251:LEU:N	1:A:251:LEU:CA	1:A:251:LEU:CB	1:A:251:LEU:CG	16	1.2
(1,130)	1:A:238:LYS:CA	1:A:238:LYS:CB	1:A:238:LYS:CG	1:A:238:LYS:CD	13	1.2
(1,112)	1:A:209:LYS:N	1:A:209:LYS:CA	1:A:209:LYS:CB	1:A:209:LYS:CG	13	1.2

Continued on next page...

Continued from previous page...

Key	Atom-1	Atom-2	Atom-3	Atom-4	Model ID	Violation (°)
(1,11)	1:A:196:THR:C	1:A:197:LEU:N	1:A:197:LEU:CA	1:A:197:LEU:C	1	1.2
(1,106)	1:A:194:TYR:CA	1:A:194:TYR:CB	1:A:194:TYR:CG	1:A:194:TYR:CD1	1	1.2
(1,106)	1:A:194:TYR:CA	1:A:194:TYR:CB	1:A:194:TYR:CG	1:A:194:TYR:CD1	6	1.2
(1,95)	1:A:251:LEU:C	1:A:252:GLU:N	1:A:252:GLU:CA	1:A:252:GLU:C	4	1.1
(1,94)	1:A:251:LEU:N	1:A:251:LEU:CA	1:A:251:LEU:C	1:A:252:GLU:N	10	1.1
(1,91)	1:A:249:LEU:C	1:A:250:TYR:N	1:A:250:TYR:CA	1:A:250:TYR:C	8	1.1
(1,89)	1:A:248:ASP:C	1:A:249:LEU:N	1:A:249:LEU:CA	1:A:249:LEU:C	12	1.1
(1,83)	1:A:245:GLY:C	1:A:246:ARG:N	1:A:246:ARG:CA	1:A:246:ARG:C	5	1.1
(1,83)	1:A:245:GLY:C	1:A:246:ARG:N	1:A:246:ARG:CA	1:A:246:ARG:C	15	1.1
(1,8)	1:A:195:ALA:N	1:A:195:ALA:CA	1:A:195:ALA:C	1:A:196:THR:N	13	1.1
(1,70)	1:A:233:LEU:C	1:A:234:ARG:N	1:A:234:ARG:CA	1:A:234:ARG:C	12	1.1
(1,51)	1:A:220:GLU:C	1:A:221:VAL:N	1:A:221:VAL:CA	1:A:221:VAL:C	7	1.1
(1,50)	1:A:220:GLU:N	1:A:220:GLU:CA	1:A:220:GLU:C	1:A:221:VAL:N	9	1.1
(1,20)	1:A:202:PRO:N	1:A:202:PRO:CA	1:A:202:PRO:C	1:A:203:ILE:N	1	1.1
(1,20)	1:A:202:PRO:N	1:A:202:PRO:CA	1:A:202:PRO:C	1:A:203:ILE:N	7	1.1
(1,135)	1:A:251:LEU:N	1:A:251:LEU:CA	1:A:251:LEU:CB	1:A:251:LEU:CG	10	1.1
(1,135)	1:A:251:LEU:N	1:A:251:LEU:CA	1:A:251:LEU:CB	1:A:251:LEU:CG	12	1.1
(1,123)	1:A:234:ARG:N	1:A:234:ARG:CA	1:A:234:ARG:CB	1:A:234:ARG:CG	12	1.1
(1,12)	1:A:197:LEU:N	1:A:197:LEU:CA	1:A:197:LEU:C	1:A:198:ASP:N	18	1.1
(1,114)	1:A:211:ARG:CA	1:A:211:ARG:CB	1:A:211:ARG:CG	1:A:211:ARG:CD	20	1.1
(1,100)	1:A:254:ARG:N	1:A:254:ARG:CA	1:A:254:ARG:C	1:A:255:ILE:N	14	1.1