Full wwPDB NMR Structure Validation Report (i)

Jun 3, 2023 – 11:04 PM EDT

PDB ID	:	2KQ1
BMRB ID	:	16576
Title	:	Solution Structure Of Protein BH0266 From Bacillus halodurans. Northeast Structural Genomics Consortium Target BhR97a
Authors	:	Wu, Y.; Eletsky, A.; Lee, D.; Sathyamoorthy, B.; Buchwald, W.; Hua, J.; Ciccosanti, C.; He, Y.; Hamilton, K.; Acton, T.; Xiao, R.; Everett, J.; Lee, H.; Prestegard, J.; Montelione, G.T.; Szyperski, T.; Northeast Structural Genomics Consortium (NESG)
Deposited on	:	2009-10-23

This is a Full wwPDB NMR Structure Validation Report for a publicly released PDB entry.

We welcome your comments at *validation@mail.wwpdb.org*
A user guide is available at
https://www.wwpdb.org/validation/2017/NMRValidationReportHelp
with specific help available everywhere you see the (i) symbol.

The types of validation reports are described at
http://www.wwpdb.org/validation/2017/FAQs#types.

The following versions of software and data (see references (i)) were used in the production of this report:

MolProbity	:	4.02b-467
Percentile statistics	:	20191225.v01 (using entries in the PDB archive December 25th 2019)
wwPDB-RCI	:	v_1n_11_5_13_A (Berjanski et al., 2005)
PANAV	:	Wang et al. (2010)
wwPDB-ShiftChecker	:	v1.2
BMRB Restraints Analysis	:	v1.2
Ideal geometry (proteins)	:	Engh & Huber (2001)
Ideal geometry (DNA, RNA)	:	Parkinson et al. (1996)
Validation Pipeline (wwPDB-VP)	:	2.33

1 Overall quality at a glance (i)

The following experimental techniques were used to determine the structure:
SOLUTION NMR

The overall completeness of chemical shifts assignment is 82%.

Percentile scores (ranging between 0-100) for global validation metrics of the entry are shown in the following graphic. The table shows the number of entries on which the scores are based.

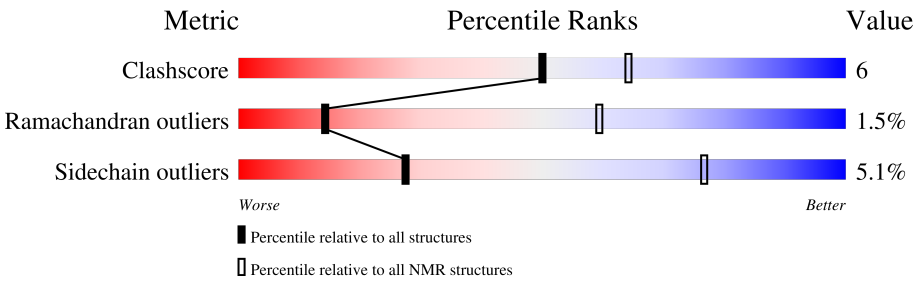

Metric	Whole archive (#Entries)	NMR archive (#Entries)
Clashscore	158937	12864
Ramachandran outliers	154571	11451
Sidechain outliers	154315	11428

The table below summarises the geometric issues observed across the polymeric chains and their fit to the experimental data. The red, orange, yellow and green segments indicate the fraction of residues that contain outliers for >=3, 2, 1 and 0 types of geometric quality criteria. A cyan segment indicates the fraction of residues that are not part of the well-defined cores, and a grey segment represents the fraction of residues that are not modelled. The numeric value for each fraction is indicated below the corresponding segment, with a dot representing fractions <=5%

Mol	Chain	Length	Quality of chain
1	A	119	69% 8% • 23%

2 Ensemble composition and analysis (i)

This entry contains 20 models. Model 7 is the overall representative, medoid model (most similar to other models). The authors have identified model 1 as representative, based on the following criterion: *lowest energy*.

The following residues are included in the computation of the global validation metrics.

Well-defined (core) protein residues			
Well-defined core	**Residue range (total)**	**Backbone RMSD (Å)**	**Medoid model**
1	A:6-A:97 (92)	0.85	7

Ill-defined regions of proteins are excluded from the global statistics.

Ligands and non-protein polymers are included in the analysis.

The models can be grouped into 2 clusters and 5 single-model clusters were found.

Cluster number	Models
1	2, 3, 5, 6, 7, 9, 10, 12, 15, 16, 19, 20
2	8, 11, 18
Single-model clusters	1; 4; 13; 14; 17

3 Entry composition (i)

There is only 1 type of molecule in this entry. The entry contains 1874 atoms, of which 917 are hydrogens and 0 are deuteriums.

- Molecule 1 is a protein called BH0266 protein.

Mol	Chain	Residues	Atoms						Trace
			Total	C	H	N	O	S	
1	A	119	1874	598	917	167	189	3	0

There are 9 discrepancies between the modelled and reference sequences:

Chain	Residue	Modelled	Actual	Comment	Reference
A	1	MET	-	initiating methionine	UNP Q9KG47
A	112	LEU	-	expression tag	UNP Q9KG47
A	113	GLU	-	expression tag	UNP Q9KG47
A	114	HIS	-	expression tag	UNP Q9KG47
A	115	HIS	-	expression tag	UNP Q9KG47
A	116	HIS	-	expression tag	UNP Q9KG47
A	117	HIS	-	expression tag	UNP Q9KG47
A	118	HIS	-	expression tag	UNP Q9KG47
A	119	HIS	-	expression tag	UNP Q9KG47

4 Residue-property plots (i)

4.1 Average score per residue in the NMR ensemble

These plots are provided for all protein, RNA, DNA and oligosaccharide chains in the entry. The first graphic is the same as shown in the summary in section 1 of this report. The second graphic shows the sequence where residues are colour-coded according to the number of geometric quality criteria for which they contain at least one outlier: green = 0, yellow = 1, orange = 2 and red = 3 or more. Stretches of 2 or more consecutive residues without any outliers are shown as green connectors. Residues which are classified as ill-defined in the NMR ensemble, are shown in cyan with an underline colour-coded according to the previous scheme. Residues which were present in the experimental sample, but not modelled in the final structure are shown in grey.

• Molecule 1: BH0266 protein

Chain A:

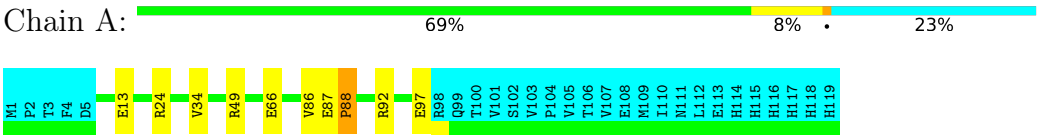

4.2 Scores per residue for each member of the ensemble

Colouring as in section 4.1 above.

4.2.1 Score per residue for model 1

• Molecule 1: BH0266 protein

Chain A:

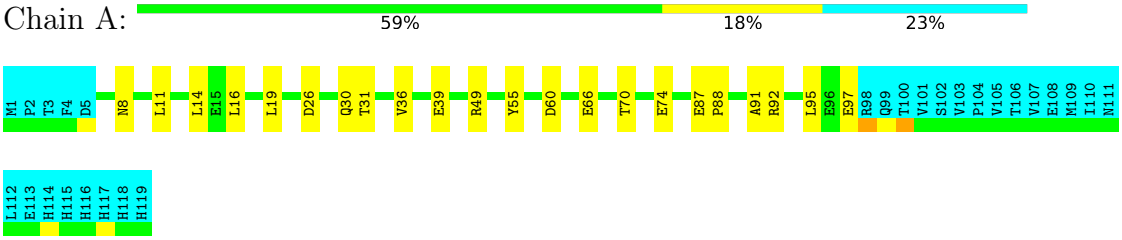

4.2.2 Score per residue for model 2

• Molecule 1: BH0266 protein

Chain A:

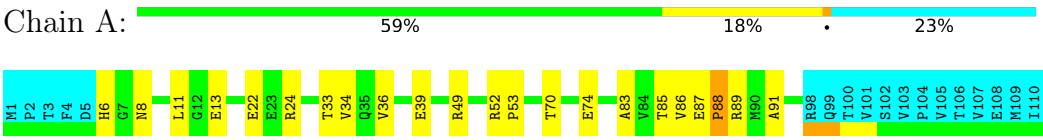

4.2.3 Score per residue for model 3

- Molecule 1: BH0266 protein

Chain A:

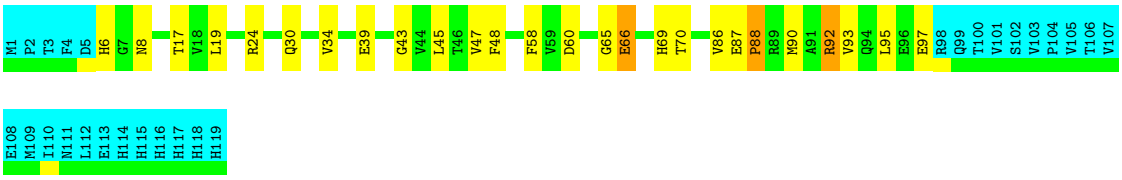

4.2.4 Score per residue for model 4

- Molecule 1: BH0266 protein

Chain A:

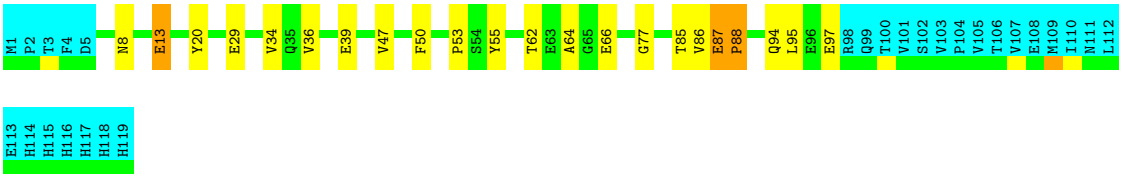

4.2.5 Score per residue for model 5

- Molecule 1: BH0266 protein

Chain A:

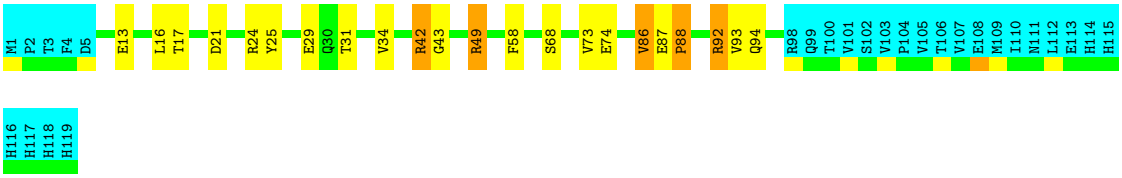

4.2.6 Score per residue for model 6

- Molecule 1: BH0266 protein

Chain A:

4.2.7 Score per residue for model 7 (medoid)

- Molecule 1: BH0266 protein

Chain A:

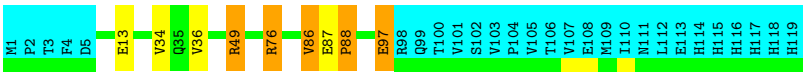

4.2.8 Score per residue for model 8

- Molecule 1: BH0266 protein

Chain A:

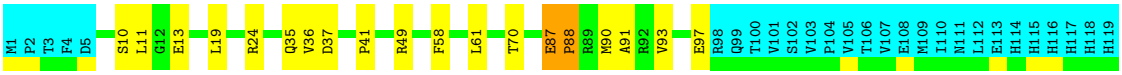

4.2.9 Score per residue for model 9

- Molecule 1: BH0266 protein

Chain A:

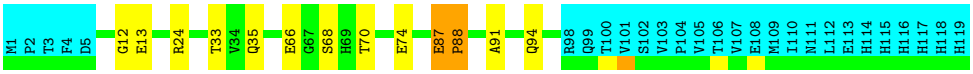

4.2.10 Score per residue for model 10

- Molecule 1: BH0266 protein

Chain A:

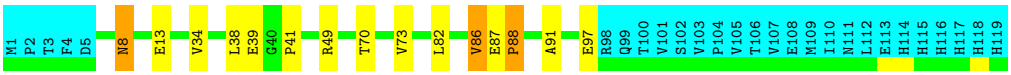

4.2.11 Score per residue for model 11

- Molecule 1: BH0266 protein

Chain A: 64% 12% • 23%

M1 P2 T3 F4 D5 N8 E13 V18 R24 T33 V34 Q35 R49 R52 P53 L61 T70 E87 P88 R89 M90 V93 R98 Q99 T100 V101 S102 V103 P104 V105 T106 V107 E108 M109 I110 N111 L112 E113 H114 H115 H116 H117 H118 H119

4.2.12 Score per residue for model 12

- Molecule 1: BH0266 protein

Chain A: 67% 10% 23%

M1 P2 T3 F4 D5 V28 Q35 G43 E66 H69 E74 L82 E87 P88 R92 E96 E97 R98 Q99 T100 V101 S102 V103 P104 V105 T106 V107 E108 M109 I110 N111 L112 E113 H114 H115 H116 H117 H118 H119

4.2.13 Score per residue for model 13

- Molecule 1: BH0266 protein

Chain A: 63% 13% • 23%

M1 P2 T3 F4 D5 H6 G7 E13 D21 E29 E32 T33 V34 R42 Y55 G65 T70 V86 E87 P88 R89 M90 A91 Q94 R98 Q99 T100 V101 S102 V103 P104 V105 T106 V107 E108 M109 I110 N111 L112 E113 H114 H115 H116 H117 H118 H119

4.2.14 Score per residue for model 14

- Molecule 1: BH0266 protein

Chain A: 60% 16% • 23%

M1 P2 T3 F4 D5 T17 E23 E29 Q30 V34 Q35 V36 E39 G40 P41 R42 R49 Y55 F58 E66 G67 S68 E74 G77 V86 E87 P88 R92 V93 Q94 R98 Q99 T100 V101 S102 V103 P104 V105 T106 V107 E108 M109 I110 N111 L112 E113

H114 H115 H116 H117 H118 H119

4.2.15 Score per residue for model 15

- Molecule 1: BH0266 protein

Chain A: 60% 15% • 23%

M1 P2 T3 F4 D5 E13 T17 V18 L19 E22 E23 R24 V28 E29 V34 V47 F50 F58 E66 G67 S68 V73 E74 V86 E87 P88 R92 V93 Q94 L95 E96 E97 R98 Q99 T100 V101 S102 V103 P104 V105 T106 V107 E108 M109 I110 N111 L112 E113

4.2.16 Score per residue for model 16

- Molecule 1: BH0266 protein

Chain A:

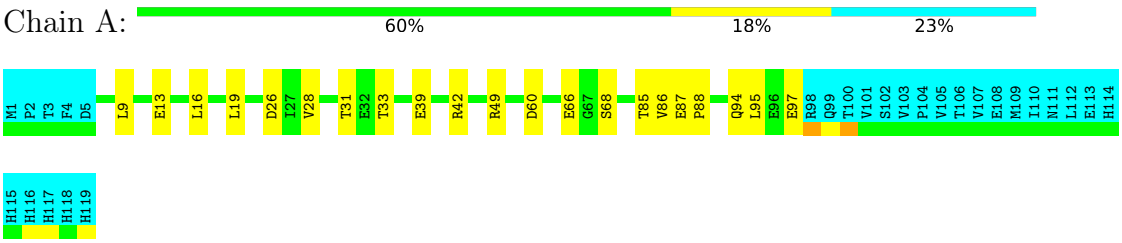

4.2.17 Score per residue for model 17

- Molecule 1: BH0266 protein

Chain A:

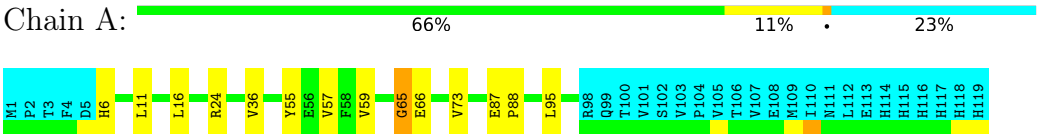

4.2.18 Score per residue for model 18

- Molecule 1: BH0266 protein

Chain A:

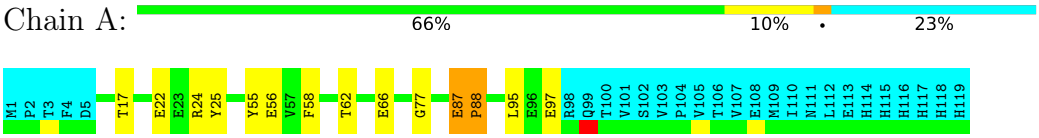

4.2.19 Score per residue for model 19

- Molecule 1: BH0266 protein

Chain A:

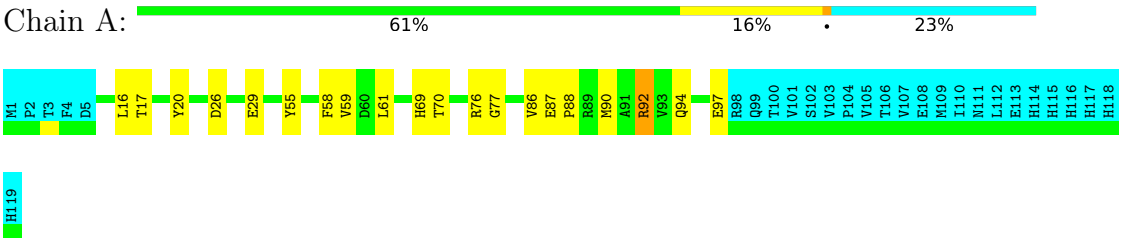

4.2.20 Score per residue for model 20

- Molecule 1: BH0266 protein

Chain A: 62% 14% • 23%

5 Refinement protocol and experimental data overview (i)

The models were refined using the following method: *simulated annealing*.

Of the 100 calculated structures, 20 were deposited, based on the following criterion: *target function*.

The following table shows the software used for structure solution, optimisation and refinement.

Software name	Classification	Version
AutoStructure	structure solution	
CYANA	structure solution	
CNS	refinement	

The following table shows chemical shift validation statistics as aggregates over all chemical shift files. Detailed validation can be found in section 7 of this report.

Chemical shift file(s)	working_cs.cif
Number of chemical shift lists	1
Total number of shifts	1234
Number of shifts mapped to atoms	1234
Number of unparsed shifts	0
Number of shifts with mapping errors	0
Number of shifts with mapping warnings	0
Assignment completeness (well-defined parts)	82%

6 Model quality (i)

6.1 Standard geometry (i)

There are no covalent bond-length or bond-angle outliers.

Chiral center outliers are detected by calculating the chiral volume of a chiral center and verifying if the center is modelled as a planar moiety or with the opposite hand. A planarity outlier is detected by checking planarity of atoms in a peptide group, atoms in a mainchain group or atoms of a sidechain that are expected to be planar.

Mol	Chain	Chirality	Planarity
1	A	0.0±0.0	1.1±0.2
All	All	0	21

There are no bond-length outliers.

There are no bond-angle outliers.

There are no chirality outliers.

All unique planar outliers are listed below. They are sorted by the frequency of occurrence in the ensemble.

Mol	Chain	Res	Type	Group	Models (Total)
1	A	87	GLU	Peptide	20
1	A	86	VAL	Peptide	1

6.2 Too-close contacts (i)

In the following table, the Non-H and H(model) columns list the number of non-hydrogen atoms and hydrogen atoms in each chain respectively. The H(added) column lists the number of hydrogen atoms added and optimized by MolProbity. The Clashes column lists the number of clashes averaged over the ensemble.

Mol	Chain	Non-H	H(model)	H(added)	Clashes
1	A	730	699	696	9±3
All	All	14600	13980	13920	172

The all-atom clashscore is defined as the number of clashes found per 1000 atoms (including hydrogen atoms). The all-atom clashscore for this structure is 6.

All unique clashes are listed below, sorted by their clash magnitude.

Atom-1	Atom-2	Clash(Å)	Distance(Å)	Models	
				Worst	Total
1:A:34:VAL:HG13	1:A:88:PRO:HD3	0.91	1.37	3	4
1:A:8:ASN:HB3	1:A:39:GLU:HG2	0.84	1.47	1	4
1:A:87:GLU:HG3	1:A:88:PRO:HD2	0.78	1.52	6	1
1:A:87:GLU:HG2	1:A:88:PRO:HD2	0.73	1.60	9	1
1:A:13:GLU:HB3	1:A:33:THR:HB	0.70	1.63	11	4
1:A:34:VAL:HG11	1:A:88:PRO:HD3	0.69	1.64	13	3
1:A:61:LEU:HD13	1:A:93:VAL:HG11	0.68	1.65	8	2
1:A:11:LEU:HB2	1:A:36:VAL:HG13	0.67	1.65	1	5
1:A:29:GLU:HG3	1:A:94:GLN:HB3	0.66	1.67	15	1
1:A:19:LEU:HG	1:A:58:PHE:HE1	0.65	1.51	8	1
1:A:25:TYR:HB3	1:A:95:LEU:HB3	0.65	1.68	18	1
1:A:35:GLN:HB3	1:A:87:GLU:HB2	0.65	1.67	20	2
1:A:34:VAL:CG1	1:A:88:PRO:HD3	0.63	2.22	5	3
1:A:45:LEU:HA	1:A:48:PHE:CE2	0.63	2.28	3	1
1:A:57:VAL:HG12	1:A:75:HIS:HB3	0.62	1.70	20	1
1:A:13:GLU:HA	1:A:34:VAL:O	0.61	1.95	2	7
1:A:19:LEU:HB2	1:A:60:ASP:HA	0.61	1.71	1	3
1:A:66:GLU:HA	1:A:95:LEU:O	0.60	1.97	1	3
1:A:21:ASP:HB3	1:A:25:TYR:HD2	0.60	1.56	5	1
1:A:13:GLU:HB2	1:A:33:THR:HB	0.60	1.74	9	2
1:A:68:SER:HA	1:A:94:GLN:HA	0.59	1.75	6	5
1:A:24:ARG:O	1:A:97:GLU:HA	0.59	1.97	18	2
1:A:18:VAL:HG13	1:A:61:LEU:HD12	0.56	1.78	11	1
1:A:45:LEU:O	1:A:49:ARG:HG3	0.56	2.00	20	1
1:A:34:VAL:CG1	1:A:88:PRO:HG3	0.56	2.31	7	3
1:A:8:ASN:CB	1:A:39:GLU:HG2	0.55	2.31	3	3
1:A:49:ARG:HA	1:A:49:ARG:HE	0.55	1.61	11	2
1:A:34:VAL:HG12	1:A:88:PRO:HG3	0.54	1.79	10	1
1:A:42:ARG:HD3	1:A:43:GLY:N	0.53	2.19	6	1
1:A:27:ILE:HG21	1:A:30:GLN:HE21	0.53	1.63	6	1
1:A:70:THR:HA	1:A:91:ALA:O	0.52	2.05	13	6
1:A:34:VAL:HG11	1:A:86:VAL:HG12	0.52	1.81	5	1
1:A:30:GLN:HA	1:A:92:ARG:O	0.52	2.05	1	2
1:A:28:VAL:HG21	1:A:96:GLU:HB3	0.52	1.82	6	3
1:A:68:SER:HA	1:A:93:VAL:O	0.51	2.06	5	2
1:A:16:LEU:HD23	1:A:31:THR:HB	0.51	1.81	5	1
1:A:17:THR:O	1:A:58:PHE:HA	0.51	2.05	3	6
1:A:29:GLU:HB3	1:A:94:GLN:HB3	0.51	1.83	13	1
1:A:76:ARG:HE	1:A:76:ARG:HA	0.50	1.66	7	2
1:A:57:VAL:HG12	1:A:73:VAL:HG11	0.50	1.83	17	1
1:A:42:ARG:HD2	1:A:43:GLY:N	0.50	2.22	5	1
1:A:36:VAL:HG22	1:A:86:VAL:HG13	0.49	1.85	14	2

Continued on next page...

Continued from previous page...

Atom-1	Atom-2	Clash(Å)	Distance(Å)	Models	
				Worst	Total
1:A:16:LEU:HD11	1:A:59:VAL:HG23	0.49	1.84	19	2
1:A:8:ASN:ND2	1:A:39:GLU:HG2	0.49	2.22	2	2
1:A:24:ARG:HA	1:A:24:ARG:NE	0.48	2.23	17	1
1:A:20:TYR:CE2	1:A:26:ASP:HA	0.48	2.42	19	1
1:A:52:ARG:CG	1:A:53:PRO:HD2	0.48	2.38	11	1
1:A:92:ARG:H	1:A:92:ARG:HD2	0.48	1.68	19	2
1:A:7:GLY:HA3	1:A:42:ARG:HB3	0.48	1.85	13	1
1:A:61:LEU:HD13	1:A:69:HIS:CD2	0.48	2.43	19	1
1:A:10:SER:HA	1:A:37:ASP:OD1	0.48	2.08	8	1
1:A:61:LEU:HD13	1:A:69:HIS:HD2	0.47	1.70	19	1
1:A:92:ARG:HD2	1:A:92:ARG:H	0.47	1.70	5	1
1:A:36:VAL:HA	1:A:85:THR:O	0.47	2.10	2	2
1:A:41:PRO:HD2	1:A:82:LEU:HD22	0.47	1.85	10	1
1:A:68:SER:OG	1:A:92:ARG:HG2	0.47	2.09	15	1
1:A:34:VAL:HG11	1:A:88:PRO:CD	0.47	2.39	13	1
1:A:29:GLU:HG2	1:A:94:GLN:HB3	0.47	1.87	19	3
1:A:88:PRO:HD2	1:A:88:PRO:O	0.46	2.10	13	5
1:A:43:GLY:O	1:A:47:VAL:HG23	0.46	2.10	3	1
1:A:69:HIS:O	1:A:92:ARG:HA	0.46	2.10	12	1
1:A:24:ARG:HB3	1:A:97:GLU:HG3	0.46	1.88	3	1
1:A:39:GLU:HB2	1:A:83:ALA:HB3	0.46	1.88	2	1
1:A:70:THR:HG22	1:A:90:MET:HB3	0.45	1.88	8	3
1:A:55:TYR:HA	1:A:77:GLY:HA3	0.45	1.88	18	3
1:A:49:ARG:NE	1:A:49:ARG:HA	0.45	2.27	5	1
1:A:20:TYR:CD1	1:A:62:THR:HA	0.45	2.47	4	1
1:A:73:VAL:HG21	1:A:88:PRO:HG2	0.44	1.88	15	3
1:A:20:TYR:HD1	1:A:62:THR:HA	0.44	1.72	4	1
1:A:53:PRO:HB3	1:A:55:TYR:CZ	0.44	2.47	4	1
1:A:12:GLY:O	1:A:35:GLN:HA	0.44	2.13	9	1
1:A:52:ARG:HG2	1:A:53:PRO:HD2	0.44	1.90	11	1
1:A:65:GLY:O	1:A:95:LEU:HB2	0.43	2.12	17	2
1:A:52:ARG:HB3	1:A:53:PRO:HD2	0.43	1.90	2	1
1:A:87:GLU:OE2	1:A:89:ARG:HG3	0.43	2.13	13	1
1:A:70:THR:HG22	1:A:90:MET:HG2	0.43	1.91	19	1
1:A:34:VAL:HG11	1:A:88:PRO:HG3	0.42	1.89	7	1
1:A:87:GLU:HB3	1:A:88:PRO:HD2	0.42	1.90	8	2
1:A:16:LEU:HG	1:A:31:THR:HB	0.42	1.91	16	1
1:A:88:PRO:CD	1:A:88:PRO:O	0.42	2.67	13	1
1:A:19:LEU:HG	1:A:58:PHE:CE1	0.41	2.41	8	1
1:A:46:THR:O	1:A:49:ARG:HB2	0.41	2.15	20	1
1:A:14:LEU:HD21	1:A:55:TYR:CE1	0.41	2.51	1	1

Continued on next page...

Continued from previous page...

Atom-1	Atom-2	Clash(Å)	Distance(Å)	Models	
				Worst	Total
1:A:13:GLU:H	1:A:13:GLU:CD	0.41	2.19	4	1
1:A:11:LEU:HB2	1:A:36:VAL:O	0.41	2.15	8	1
1:A:13:GLU:OE2	1:A:35:GLN:HB2	0.41	2.16	8	1
1:A:17:THR:HB	1:A:58:PHE:CD1	0.41	2.51	14	1
1:A:66:GLU:H	1:A:66:GLU:CD	0.41	2.18	15	1
1:A:55:TYR:HB3	1:A:77:GLY:HA3	0.41	1.92	14	1
1:A:47:VAL:HA	1:A:50:PHE:CD2	0.41	2.51	4	1
1:A:88:PRO:O	1:A:88:PRO:CD	0.41	2.69	7	1
1:A:9:LEU:HD11	1:A:49:ARG:HH21	0.41	1.76	16	1
1:A:30:GLN:HB3	1:A:93:VAL:HG23	0.40	1.94	3	1
1:A:88:PRO:O	1:A:88:PRO:HD2	0.40	2.16	5	1
1:A:24:ARG:NE	1:A:24:ARG:HA	0.40	2.31	11	1
1:A:59:VAL:HG22	1:A:73:VAL:HG13	0.40	1.94	17	1
1:A:64:ALA:HB3	1:A:95:LEU:HD12	0.40	1.92	4	1
1:A:47:VAL:HA	1:A:50:PHE:HD2	0.40	1.75	15	1

6.3 Torsion angles (i)

6.3.1 Protein backbone (i)

In the following table, the Percentiles column shows the percent Ramachandran outliers of the chain as a percentile score with respect to all PDB entries followed by that with respect to all NMR entries. The Analysed column shows the number of residues for which the backbone conformation was analysed and the total number of residues.

Mol	Chain	Analysed	Favoured	Allowed	Outliers	Percentiles	
1	A	92/119 (77%)	86±2 (93±2%)	5±2 (5±2%)	1±1 (1±1%)	14	59
All	All	1840/2380 (77%)	1713 (93%)	100 (5%)	27 (1%)	14	59

All 5 unique Ramachandran outliers are listed below. They are sorted by the frequency of occurrence in the ensemble.

Mol	Chain	Res	Type	Models (Total)
1	A	88	PRO	20
1	A	97	GLU	3
1	A	65	GLY	2
1	A	21	ASP	1
1	A	24	ARG	1

6.3.2 Protein sidechains (i)

In the following table, the Percentiles column shows the percent sidechain outliers of the chain as a percentile score with respect to all PDB entries followed by that with respect to all NMR entries. The Analysed column shows the number of residues for which the sidechain conformation was analysed and the total number of residues.

Mol	Chain	Analysed	Rotameric	Outliers	Percentiles
1	A	80/107 (75%)	76±2 (95±2%)	4±2 (5±2%)	27 77
All	All	1600/2140 (75%)	1518 (95%)	82 (5%)	27 77

All 30 unique residues with a non-rotameric sidechain are listed below. They are sorted by the frequency of occurrence in the ensemble.

Mol	Chain	Res	Type	Models (Total)
1	A	86	VAL	11
1	A	66	GLU	9
1	A	49	ARG	8
1	A	74	GLU	7
1	A	24	ARG	5
1	A	97	GLU	4
1	A	92	ARG	4
1	A	42	ARG	4
1	A	22	GLU	3
1	A	76	ARG	3
1	A	8	ASN	2
1	A	35	GLN	2
1	A	55	TYR	2
1	A	29	GLU	2
1	A	16	LEU	1
1	A	31	THR	1
1	A	6	HIS	1
1	A	89	ARG	1
1	A	69	HIS	1
1	A	13	GLU	1
1	A	87	GLU	1
1	A	38	LEU	1
1	A	34	VAL	1
1	A	82	LEU	1
1	A	32	GLU	1
1	A	39	GLU	1
1	A	19	LEU	1
1	A	56	GLU	1
1	A	62	THR	1

Continued on next page...

Continued from previous page...

Mol	Chain	Res	Type	Models (Total)
1	A	10	SER	1

6.3.3 RNA (i)

There are no RNA molecules in this entry.

6.4 Non-standard residues in protein, DNA, RNA chains (i)

There are no non-standard protein/DNA/RNA residues in this entry.

6.5 Carbohydrates (i)

There are no monosaccharides in this entry.

6.6 Ligand geometry (i)

There are no ligands in this entry.

6.7 Other polymers (i)

There are no such molecules in this entry.

6.8 Polymer linkage issues (i)

There are no chain breaks in this entry.

7 Chemical shift validation (i)

The completeness of assignment taking into account all chemical shift lists is 82% for the well-defined parts and 75% for the entire structure.

7.1 Chemical shift list 1

File name: working_cs.cif

Chemical shift list name: *assigned_chem_shift_list_1*

7.1.1 Bookkeeping (i)

The following table shows the results of parsing the chemical shift list and reports the number of nuclei with statistically unusual chemical shifts.

Total number of shifts	1234
Number of shifts mapped to atoms	1234
Number of unparsed shifts	0
Number of shifts with mapping errors	0
Number of shifts with mapping warnings	0
Number of shift outliers (ShiftChecker)	5

7.1.2 Chemical shift referencing (i)

The following table shows the suggested chemical shift referencing corrections.

Nucleus	# values	Correction ± precision, *ppm*	Suggested action
$^{13}C_{\alpha}$	110	0.35 ± 0.20	None needed (< 0.5 ppm)
$^{13}C_{\beta}$	102	-0.16 ± 0.16	None needed (< 0.5 ppm)
$^{13}C'$	0	—	None (insufficient data)
^{15}N	104	-0.02 ± 0.35	None needed (< 0.5 ppm)

7.1.3 Completeness of resonance assignments (i)

The following table shows the completeness of the chemical shift assignments for the well-defined regions of the structure. The overall completeness is 82%, i.e. 1023 atoms were assigned a chemical shift out of a possible 1252. 0 out of 23 assigned methyl groups (LEU and VAL) were assigned stereospecifically.

	Total	^{1}H	^{13}C	^{15}N
Backbone	368/460 (80%)	188/188 (100%)	92/184 (50%)	88/88 (100%)
Sidechain	611/701 (87%)	416/454 (92%)	189/222 (85%)	6/25 (24%)

Continued on next page...

Continued from previous page...

	Total	^{1}H	^{13}C	^{15}N
Aromatic	44/91 (48%)	28/44 (64%)	16/41 (39%)	0/6 (0%)
Overall	1023/1252 (82%)	632/686 (92%)	297/447 (66%)	94/119 (79%)

The following table shows the completeness of the chemical shift assignments for the full structure. The overall completeness is 75%, i.e. 1234 atoms were assigned a chemical shift out of a possible 1640. 0 out of 28 assigned methyl groups (LEU and VAL) were assigned stereospecifically.

	Total	^{1}H	^{13}C	^{15}N
Backbone	436/591 (74%)	222/240 (92%)	110/238 (46%)	104/113 (92%)
Sidechain	748/900 (83%)	509/585 (87%)	230/285 (81%)	9/30 (30%)
Aromatic	50/149 (34%)	32/73 (44%)	18/58 (31%)	0/18 (0%)
Overall	1234/1640 (75%)	763/898 (85%)	358/581 (62%)	113/161 (70%)

7.1.4 Statistically unusual chemical shifts (i)

The following table lists the statistically unusual chemical shifts. These are statistical measures, and large deviations from the mean do not necessarily imply incorrect assignments. Molecules containing paramagnetic centres or hemes are expected to give rise to anomalous chemical shifts.

List Id	Chain	Res	Type	Atom	Shift, *ppm*	Expected range, *ppm*	Z-score
1	A	92	ARG	NE	14.00	76.53 – 92.65	-43.8
1	A	24	ARG	NE	111.00	76.53 – 92.65	16.4
1	A	89	ARG	NE	110.80	76.53 – 92.65	16.3
1	A	98	ARG	NE	110.30	76.53 – 92.65	15.9
1	A	96	GLU	HG3	0.84	1.20 – 3.30	-6.7

7.1.5 Random Coil Index (RCI) plots (i)

The image below reports *random coil index* values for the protein chains in the structure. The height of each bar gives a probability of a given residue to be disordered, as predicted from the available chemical shifts and the amino acid sequence. A value above 0.2 is an indication of significant predicted disorder. The colour of the bar shows whether the residue is in the well-defined core (black) or in the ill-defined residue ranges (cyan), as described in section 2 on ensemble composition.If well-defined core and ill-defined regions are not identified then it is shown as gray bars.

Random coil index (RCI) for chain A:

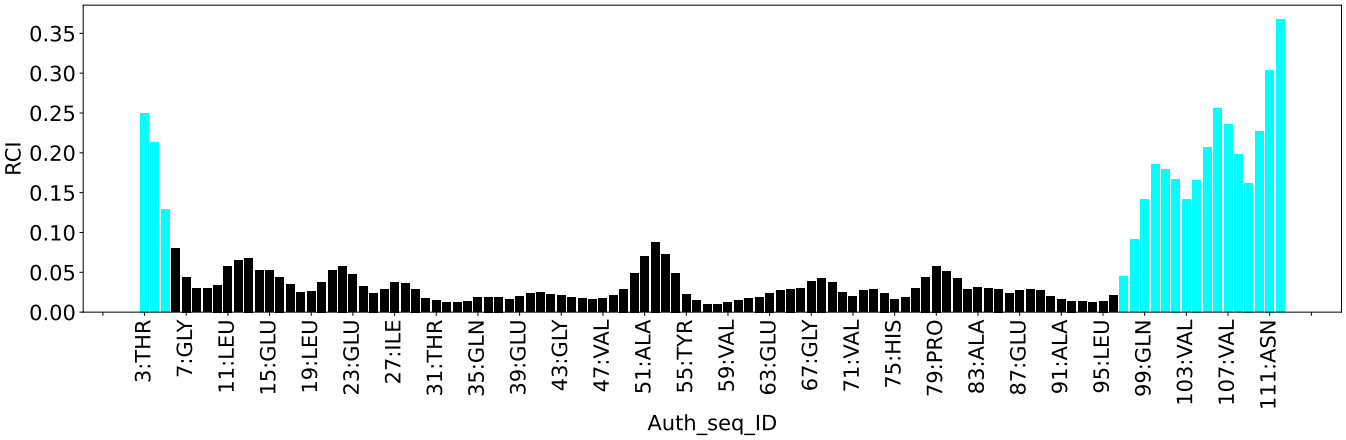
RCI
0.35
0.30
0.25
0.20
0.15
0.10
0.05
0.00
3:THR
7:GLY
11:LEU
15:GLU
19:LEU
23:GLU
27:ILE
31:THR
35:GLN
39:GLU
43:GLY
47:VAL
51:ALA
55:TYR
59:VAL
63:GLU
67:GLY
71:VAL
75:HIS
79:PRO
83:ALA
87:GLU
91:ALA
95:LEU
99:GLN
103:VAL
107:VAL
111:ASN
Auth_seq_ID

8 NMR restraints analysis (i)

8.1 Conformationally restricting restraints (i)

The following table provides the summary of experimentally observed NMR restraints in different categories. Restraints are classified into different categories based on the sequence separation of the atoms involved.

Description	Value
Total distance restraints	994
Intra-residue (|i-j|=0)	275
Sequential (|i-j|=1)	331
Medium range (|i-j|>1 and |i-j|<5)	78
Long range (|i-j|≥5)	288
Inter-chain	0
Hydrogen bond restraints	22
Disulfide bond restraints	0
Total dihedral-angle restraints	181
Number of unmapped restraints	0
Number of restraints per residue	9.9
Number of long range restraints per residue[1]	2.6

[1]Long range hydrogen bonds and disulfide bonds are counted as long range restraints while calculating the number of long range restraints per residue

8.2 Residual restraint violations (i)

This section provides the overview of the restraint violations analysis. The violations are binned as small, medium and large violations based on its absolute value. Average number of violations per model is calculated by dividing the total number of violations in each bin by the size of the ensemble.

8.2.1 Average number of distance violations per model (i)

Distance violations less than 0.1 Å are not included in the calculation.

Bins (Å)	Average number of violations per model	Max (Å)
0.1-0.2 (Small)	10.8	0.2
0.2-0.5 (Medium)	7.6	0.47
>0.5 (Large)	None	None

8.2.2 Average number of dihedral-angle violations per model (i)

Dihedral-angle violations less than 1° are not included in the calculation.

Bins (°)	Average number of violations per model	Max (°)
1.0-10.0 (Small)	15.9	8.4
10.0-20.0 (Medium)	None	None
>20.0 (Large)	0.6	31.3

9 Distance violation analysis (i)

9.1 Summary of distance violations (i)

The following table shows the summary of distance violations in different restraint categories based on the sequence separation of the atoms involved. Each category is further sub-divided into three sub-categories based on the atoms involved. Violations less than 0.1 Å are not included in the statistics.

Restraints type	Count	%[1]	Violated[3]			Consistently Violated[4]		
			Count	%[2]	%[1]	Count	%[2]	%[1]
Intra-residue (|i-j|=0)	275	27.7	21	7.6	2.1	0	0.0	0.0
Backbone-Backbone	1	0.1	0	0.0	0.0	0	0.0	0.0
Backbone-Sidechain	256	25.8	20	7.8	2.0	0	0.0	0.0
Sidechain-Sidechain	18	1.8	1	5.6	0.1	0	0.0	0.0
Sequential (|i-j|=1)	331	33.3	23	6.9	2.3	0	0.0	0.0
Backbone-Backbone	119	12.0	15	12.6	1.5	0	0.0	0.0
Backbone-Sidechain	197	19.8	7	3.6	0.7	0	0.0	0.0
Sidechain-Sidechain	15	1.5	1	6.7	0.1	0	0.0	0.0
Medium range (|i-j|>1 & |i-j|<5)	78	7.8	3	3.8	0.3	0	0.0	0.0
Backbone-Backbone	16	1.6	1	6.2	0.1	0	0.0	0.0
Backbone-Sidechain	33	3.3	2	6.1	0.2	0	0.0	0.0
Sidechain-Sidechain	29	2.9	0	0.0	0.0	0	0.0	0.0
Long range (|i-j|≥5)	288	29.0	9	3.1	0.9	0	0.0	0.0
Backbone-Backbone	40	4.0	3	7.5	0.3	0	0.0	0.0
Backbone-Sidechain	94	9.5	4	4.3	0.4	0	0.0	0.0
Sidechain-Sidechain	154	15.5	2	1.3	0.2	0	0.0	0.0
Inter-chain	0	0.0	0	0.0	0.0	0	0.0	0.0
Backbone-Backbone	0	0.0	0	0.0	0.0	0	0.0	0.0
Backbone-Sidechain	0	0.0	0	0.0	0.0	0	0.0	0.0
Sidechain-Sidechain	0	0.0	0	0.0	0.0	0	0.0	0.0
Hydrogen bond	22	2.2	21	95.5	2.1	0	0.0	0.0
Disulfide bond	0	0.0	0	0.0	0.0	0	0.0	0.0
Total	994	100.0	77	7.7	7.7	0	0.0	0.0
Backbone-Backbone	198	19.9	40	20.2	4.0	0	0.0	0.0
Backbone-Sidechain	580	58.4	33	5.7	3.3	0	0.0	0.0
Sidechain-Sidechain	216	21.7	4	1.9	0.4	0	0.0	0.0

[1] percentage calculated with respect to the total number of distance restraints, [2] percentage calculated with respect to the number of restraints in a particular restraint category, [3] violated in at least one model, [4] violated in all the models

9.1.1 Bar chart : Distribution of distance restraints and violations (i)

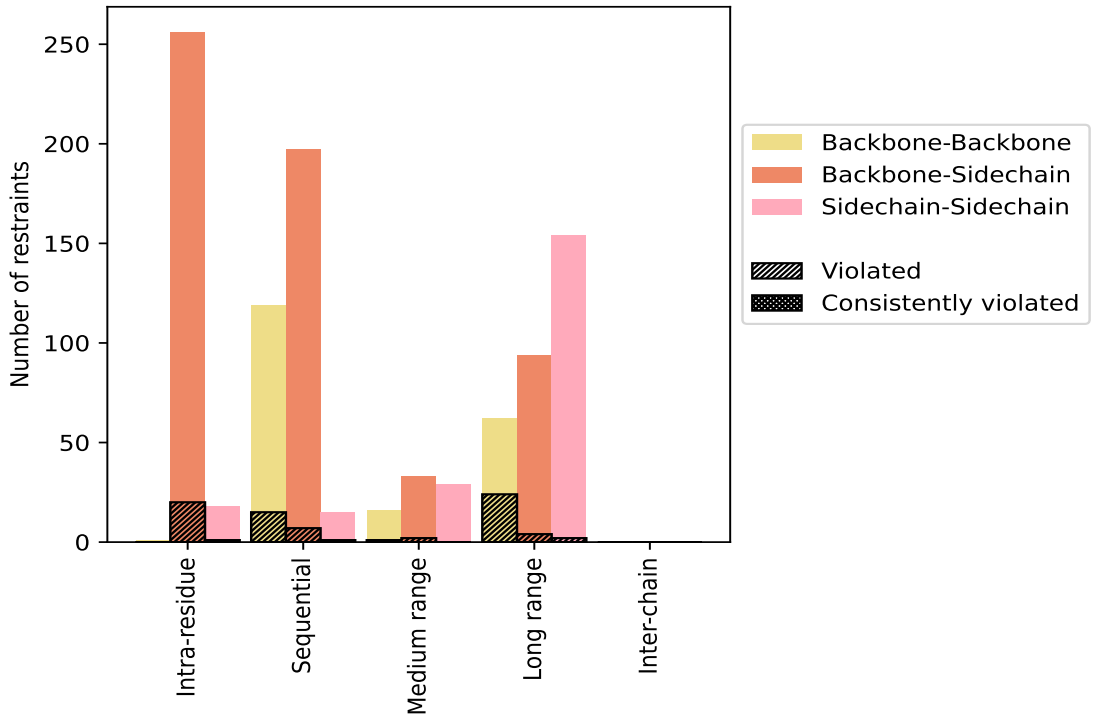

Violated and consistently violated restraints are shown using different hatch patterns in their respective categories. The hydrogen bonds and disulfied bonds are counted in their appropriate category on the x-axis

9.2 Distance violation statistics for each model (i)

The following table provides the distance violation statistics for each model in the ensemble. Violations less than 0.1 Å are not included in the statistics.

Model ID	Number of violations						Mean (Å)	Max (Å)	SD[6] (Å)	Median (Å)
	IR[1]	SQ[2]	MR[3]	LR[4]	IC[5]	Total				
1	7	3	0	7	0	17	0.18	0.31	0.06	0.17
2	4	7	1	9	0	21	0.21	0.47	0.1	0.18
3	3	5	2	11	0	21	0.21	0.37	0.07	0.19
4	6	6	2	5	0	19	0.19	0.41	0.08	0.18
5	4	5	2	7	0	18	0.21	0.44	0.1	0.2
6	2	6	0	3	0	11	0.17	0.35	0.08	0.12
7	5	5	2	13	0	25	0.22	0.42	0.1	0.2
8	4	8	0	7	0	19	0.2	0.44	0.1	0.16
9	7	6	0	10	0	23	0.21	0.34	0.07	0.2
10	5	6	2	6	0	19	0.19	0.37	0.08	0.18
11	7	6	0	7	0	20	0.19	0.37	0.08	0.16

Continued on next page...

Continued from previous page...

Model ID	Number of violations						Mean (Å)	Max (Å)	SD[6] (Å)	Median (Å)
	IR[1]	SQ[2]	MR[3]	LR[4]	IC[5]	Total				
12	3	5	0	3	0	11	0.21	0.39	0.08	0.19
13	5	5	2	10	0	22	0.2	0.45	0.1	0.15
14	4	7	2	12	0	25	0.21	0.41	0.09	0.18
15	3	2	2	7	0	14	0.25	0.39	0.08	0.25
16	7	6	2	3	0	18	0.19	0.39	0.08	0.17
17	6	6	0	4	0	16	0.21	0.37	0.09	0.2
18	6	4	0	3	0	13	0.22	0.45	0.1	0.15
19	5	4	2	7	0	18	0.2	0.41	0.09	0.18
20	3	5	1	9	0	18	0.24	0.37	0.08	0.26

[1]Intra-residue restraints, [2]Sequential restraints, [3]Medium range restraints, [4]Long range restraints, [5]Inter-chain restraints, [6]Standard deviation

9.2.1 Bar graph : Distance Violation statistics for each model (i)

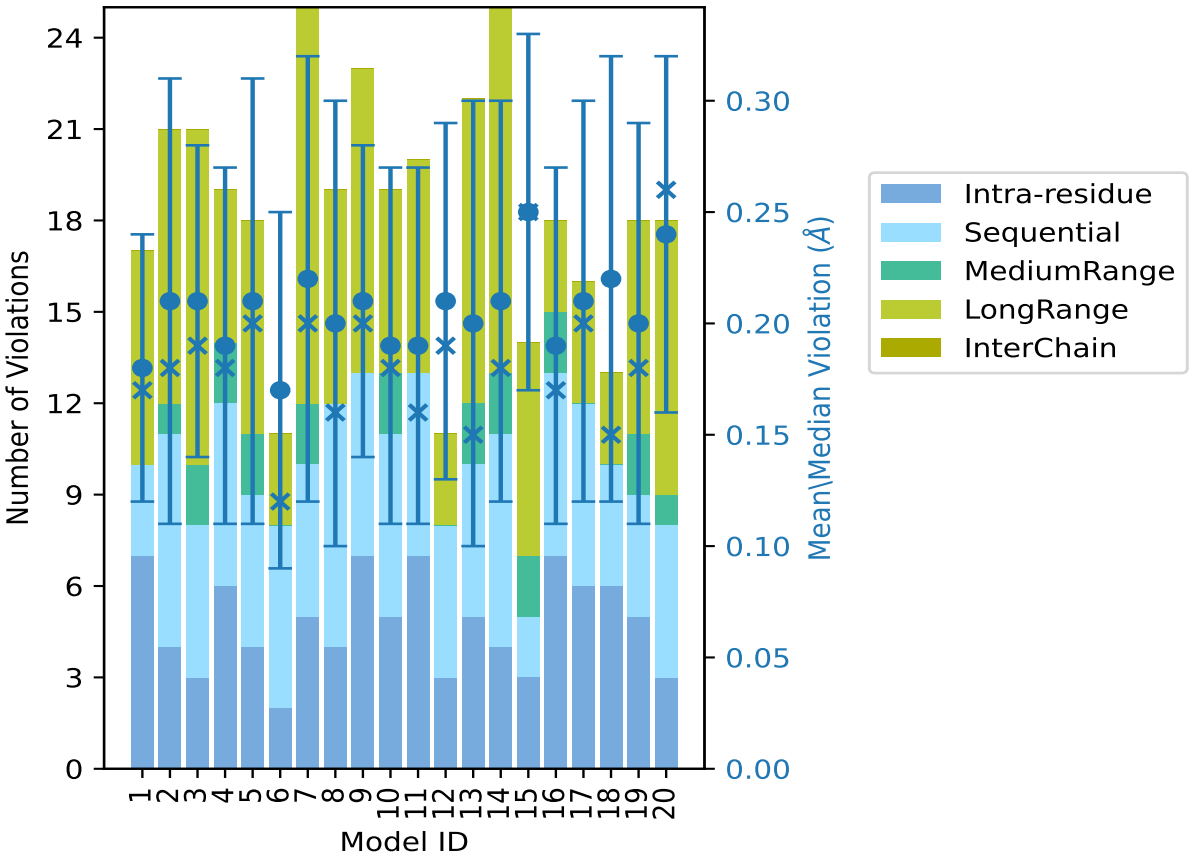

The mean(dot),median(x) and the standard deviation are shown in blue with respect to the y axis on the right

9.3 Distance violation statistics for the ensemble (i)

Violation analysis may find that some restraints are violated in few models and some are violated in most of models. The following table provides this information as number of violated restraints for a given fraction of the ensemble. In total, 916(IR:254, SQ:308, MR:75, LR:279, IC:0) restraints are not violated in the ensemble.

Number of violated restraints						Fraction of the ensemble	
IR[1]	SQ[2]	MR[3]	LR[4]	IC[5]	Total	Count[6]	%
4	3	1	4	0	12	1	5.0
5	5	0	1	0	11	2	10.0
4	6	0	1	0	11	3	15.0
2	2	0	1	0	5	4	20.0
1	1	0	2	0	4	5	25.0
0	1	0	0	0	1	6	30.0
1	0	0	0	0	1	7	35.0
1	0	0	0	0	1	8	40.0
0	3	0	0	0	3	9	45.0
0	0	1	0	0	1	10	50.0
0	0	1	0	0	1	11	55.0
1	0	0	0	0	1	12	60.0
0	1	0	0	0	1	13	65.0
1	0	0	0	0	1	14	70.0
0	0	0	0	0	0	15	75.0
1	0	0	0	0	1	16	80.0
0	1	0	0	0	1	17	85.0
0	0	0	0	0	0	18	90.0
0	0	0	0	0	0	19	95.0
0	0	0	0	0	0	20	100.0

[1]Intra-residue restraints, [2]Sequential restraints, [3]Medium range restraints, [4]Long range restraints, [5]Inter-chain restraints, [6] Number of models with violations

9.3.1 Bar graph : Distance violation statistics for the ensemble (i)

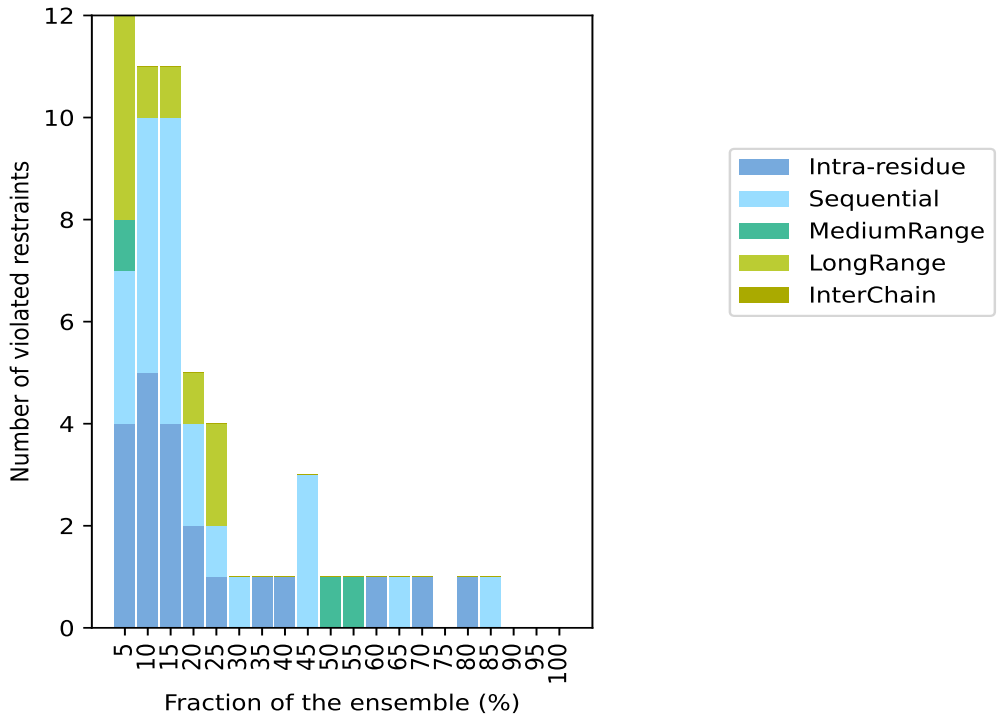

9.4 Most violated distance restraints in the ensemble (i)

9.4.1 Histogram : Distribution of mean distance violations (i)

The following histogram shows the distribution of the average value of the violation. The average is calculated for each restraint that is violated in more than one model over all the violated models in the ensemble

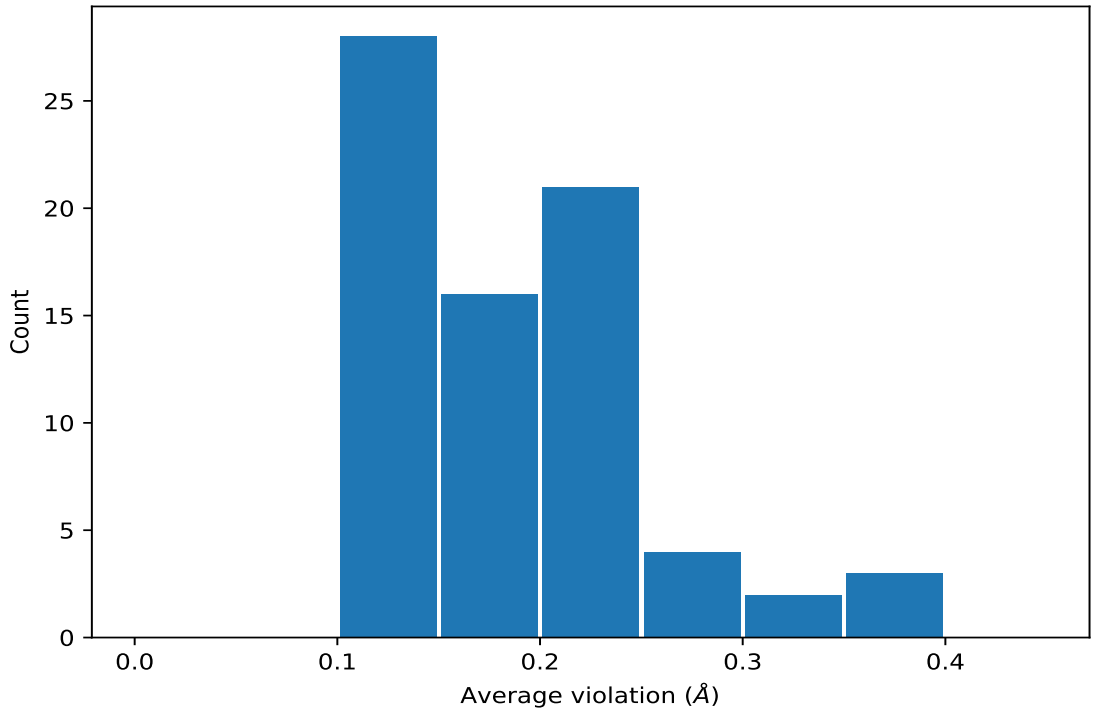

9.4.2 Table: Most violated distance restraints (i)

The following table provides the mean and the standard deviation of the violation for each restraint sorted by number of violated models and the mean value. The Key (restraint list ID, restraint ID) is the unique identifier for a given restraint. Rows with same key represent combinatorial or ambiguous restraints and are counted as a single restraint.

Key	Atom-1	Atom-2	Models[1]	Mean (Å)	SD[1] (Å)	Median (Å)
(1,398)	1:A:85:THR:HB	1:A:86:VAL:H	17	0.18	0.04	0.18
(1,340)	1:A:54:SER:H	1:A:54:SER:HB3	16	0.36	0.07	0.37
(1,461)	1:A:63:GLU:HB2	1:A:63:GLU:HG2	14	0.21	0.01	0.21
(3,4)	1:A:26:ASP:O	1:A:96:GLU:H	13	0.25	0.08	0.26
(1,436)	1:A:87:GLU:HA	1:A:88:PRO:HA	13	0.24	0.09	0.26
(3,2)	1:A:7:GLY:O	1:A:40:GLY:H	12	0.28	0.09	0.34
(3,16)	1:A:76:ARG:O	1:A:56:GLU:H	12	0.21	0.09	0.18
(1,467)	1:A:89:ARG:HA	1:A:89:ARG:HD2	12	0.18	0.06	0.16
(1,443)	1:A:86:VAL:HB	1:A:89:ARG:HA	11	0.32	0.05	0.3
(3,8)	1:A:35:GLN:O	1:A:87:GLU:H	10	0.36	0.1	0.4
(3,3)	1:A:26:ASP:O	1:A:96:GLU:N	10	0.23	0.06	0.22
(1,617)	1:A:86:VAL:HG21	1:A:89:ARG:HA	10	0.16	0.02	0.16
(1,617)	1:A:86:VAL:HG22	1:A:89:ARG:HA	10	0.16	0.02	0.16
(1,617)	1:A:86:VAL:HG23	1:A:89:ARG:HA	10	0.16	0.02	0.16
(3,14)	1:A:69:HIS:O	1:A:93:VAL:H	9	0.23	0.06	0.26
(3,7)	1:A:35:GLN:O	1:A:87:GLU:N	9	0.23	0.07	0.26

Continued on next page...

Continued from previous page...

Key	Atom-1	Atom-2	Models[1]	Mean (Å)	SD[1] (Å)	Median (Å)
(3,1)	1:A:7:GLY:O	1:A:40:GLY:N	9	0.21	0.04	0.2
(2,41)	1:A:98:ARG:HB2	1:A:99:GLN:HG2	9	0.21	0.07	0.22
(2,41)	1:A:98:ARG:HB2	1:A:99:GLN:HG3	9	0.21	0.07	0.22
(1,4)	1:A:5:ASP:H	1:A:6:HIS:H	9	0.18	0.04	0.18
(1,64)	1:A:59:VAL:HB	1:A:60:ASP:H	9	0.14	0.02	0.14
(3,13)	1:A:69:HIS:O	1:A:93:VAL:N	8	0.18	0.06	0.18
(1,322)	1:A:3:THR:HA	1:A:3:THR:HB	8	0.15	0.02	0.16
(1,339)	1:A:54:SER:HA	1:A:54:SER:HB2	7	0.11	0.0	0.11
(3,20)	1:A:91:ALA:O	1:A:71:VAL:H	6	0.17	0.07	0.15
(1,2)	1:A:3:THR:HB	1:A:4:PHE:H	6	0.14	0.03	0.12
(1,469)	1:A:89:ARG:HA	1:A:89:ARG:HD3	5	0.2	0.07	0.17
(1,252)	1:A:34:VAL:HB	1:A:87:GLU:H	5	0.19	0.04	0.2
(1,74)	1:A:67:GLY:H	1:A:68:SER:H	5	0.16	0.02	0.15
(1,192)	1:A:36:VAL:HA	1:A:85:THR:H	5	0.13	0.02	0.13
(1,356)	1:A:99:GLN:H	1:A:99:GLN:HB2	4	0.36	0.03	0.34
(3,12)	1:A:57:VAL:O	1:A:17:THR:H	4	0.29	0.02	0.3
(1,358)	1:A:99:GLN:H	1:A:99:GLN:HB3	4	0.28	0.07	0.28
(3,22)	1:A:94:GLN:O	1:A:28:VAL:H	4	0.22	0.08	0.22
(1,615)	1:A:34:VAL:HG11	1:A:87:GLU:HB2	4	0.2	0.02	0.2
(1,615)	1:A:34:VAL:HG11	1:A:87:GLU:HB3	4	0.2	0.02	0.2
(1,615)	1:A:34:VAL:HG12	1:A:87:GLU:HB2	4	0.2	0.02	0.2
(1,615)	1:A:34:VAL:HG12	1:A:87:GLU:HB3	4	0.2	0.02	0.2
(1,615)	1:A:34:VAL:HG13	1:A:87:GLU:HB2	4	0.2	0.02	0.2
(1,615)	1:A:34:VAL:HG13	1:A:87:GLU:HB3	4	0.2	0.02	0.2
(1,26)	1:A:26:ASP:HB2	1:A:27:ILE:H	4	0.12	0.01	0.12
(1,51)	1:A:51:ALA:H	1:A:52:ARG:H	4	0.11	0.0	0.11
(3,11)	1:A:57:VAL:O	1:A:17:THR:N	3	0.24	0.02	0.25
(1,407)	1:A:100:THR:HA	1:A:101:VAL:H	3	0.23	0.04	0.26
(1,1)	1:A:3:THR:HA	1:A:4:PHE:H	3	0.23	0.0	0.23
(1,409)	1:A:101:VAL:HA	1:A:102:SER:H	3	0.19	0.04	0.22
(1,218)	1:A:9:LEU:H	1:A:9:LEU:HG	3	0.16	0.02	0.16
(3,21)	1:A:94:GLN:O	1:A:28:VAL:N	3	0.16	0.03	0.16
(1,351)	1:A:86:VAL:H	1:A:86:VAL:HB	3	0.15	0.02	0.16
(1,388)	1:A:54:SER:HB3	1:A:55:TYR:H	3	0.14	0.02	0.15
(1,162)	1:A:65:GLY:H	1:A:66:GLU:H	3	0.13	0.02	0.11
(1,415)	1:A:106:THR:HB	1:A:107:VAL:H	3	0.12	0.01	0.11
(1,699)	1:A:34:VAL:HG21	1:A:88:PRO:HG2	3	0.12	0.01	0.11
(1,699)	1:A:34:VAL:HG21	1:A:88:PRO:HG3	3	0.12	0.01	0.11
(1,699)	1:A:34:VAL:HG22	1:A:88:PRO:HG2	3	0.12	0.01	0.11
(1,699)	1:A:34:VAL:HG22	1:A:88:PRO:HG3	3	0.12	0.01	0.11
(1,699)	1:A:34:VAL:HG23	1:A:88:PRO:HG2	3	0.12	0.01	0.11
(1,699)	1:A:34:VAL:HG23	1:A:88:PRO:HG3	3	0.12	0.01	0.11

Continued on next page...

Continued from previous page...

Key	Atom-1	Atom-2	Models[1]	Mean (Å)	SD[1] (Å)	Median (Å)
(1,341)	1:A:54:SER:HA	1:A:54:SER:HB3	3	0.12	0.0	0.12
(1,434)	1:A:23:GLU:H	1:A:23:GLU:HB3	3	0.12	0.0	0.12
(1,338)	1:A:54:SER:H	1:A:54:SER:HB2	2	0.32	0.02	0.32
(1,325)	1:A:5:ASP:H	1:A:5:ASP:HB2	2	0.21	0.0	0.21
(1,414)	1:A:106:THR:HA	1:A:107:VAL:H	2	0.18	0.06	0.18
(3,15)	1:A:76:ARG:O	1:A:56:GLU:N	2	0.17	0.03	0.17
(1,348)	1:A:81:ASP:H	1:A:81:ASP:HB3	2	0.16	0.01	0.16
(1,370)	1:A:5:ASP:HA	1:A:6:HIS:H	2	0.13	0.02	0.13
(1,57)	1:A:54:SER:HB2	1:A:55:TYR:H	2	0.12	0.0	0.12
(1,69)	1:A:63:GLU:HA	1:A:64:ALA:H	2	0.12	0.0	0.12
(1,108)	1:A:99:GLN:HA	1:A:100:THR:H	2	0.12	0.0	0.12
(1,118)	1:A:5:ASP:H	1:A:5:ASP:HB3	2	0.12	0.0	0.12
(2,19)	1:A:11:LEU:HD21	1:A:78:PHE:H	2	0.12	0.0	0.12
(2,19)	1:A:11:LEU:HD22	1:A:78:PHE:H	2	0.12	0.0	0.12
(2,19)	1:A:11:LEU:HD23	1:A:78:PHE:H	2	0.12	0.0	0.12
(1,462)	1:A:63:GLU:HA	1:A:63:GLU:HG3	2	0.11	0.0	0.11

[1]Number of violated models, [2]Standard deviation

9.5 All violated distance restraints (i)

9.5.1 Histogram : Distribution of distance violations (i)

The following histogram shows the distribution of the absolute value of the violation for all violated restraints in the ensemble.

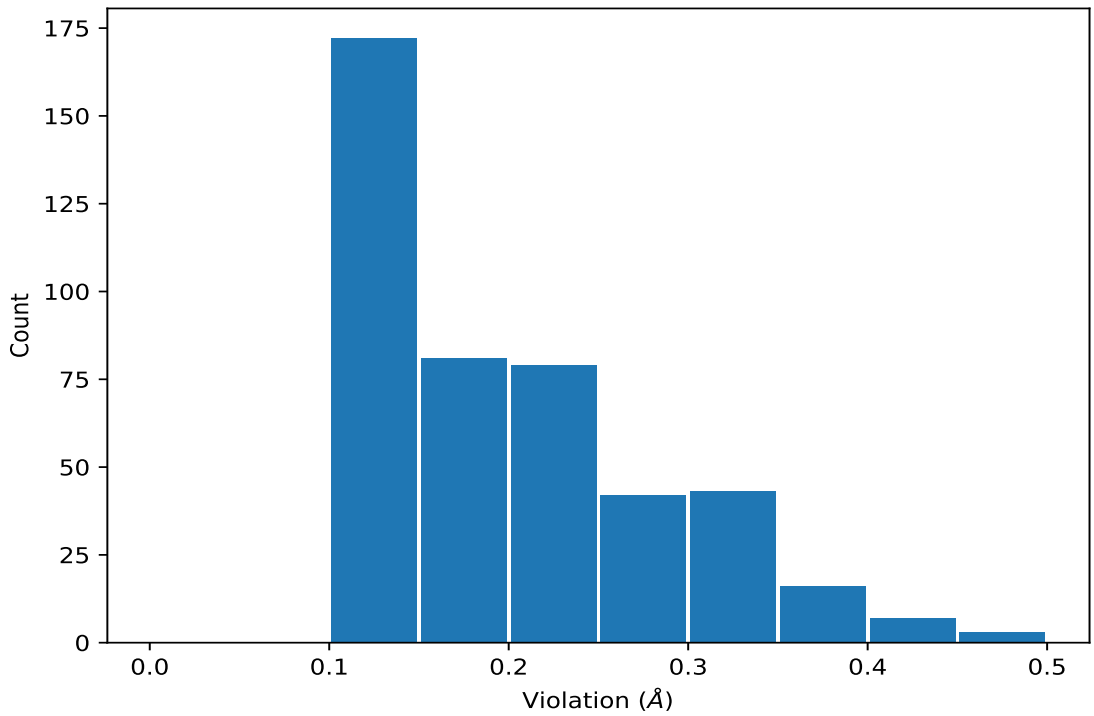

9.5.2 Table : All distance violations (i)

The following table lists the absolute value of the violation for each restraint in the ensemble sorted by its value. The Key (restraint list ID, restraint ID) is the unique identifier for a given restraint. Rows with same key represent combinatorial or ambiguous restraints and are counted as a single restraint.

Key	Atom-1	Atom-2	Model ID	Violation (Å)
(3,8)	1:A:35:GLN:O	1:A:87:GLU:H	2	0.47
(3,8)	1:A:35:GLN:O	1:A:87:GLU:H	13	0.45
(1,340)	1:A:54:SER:H	1:A:54:SER:HB3	18	0.45
(3,8)	1:A:35:GLN:O	1:A:87:GLU:H	5	0.44
(1,443)	1:A:86:VAL:HB	1:A:89:ARG:HA	5	0.44
(1,340)	1:A:54:SER:H	1:A:54:SER:HB3	8	0.44
(1,340)	1:A:54:SER:H	1:A:54:SER:HB3	7	0.42
(3,8)	1:A:35:GLN:O	1:A:87:GLU:H	14	0.41
(3,8)	1:A:35:GLN:O	1:A:87:GLU:H	19	0.41
(1,356)	1:A:99:GLN:H	1:A:99:GLN:HB2	4	0.41
(3,8)	1:A:35:GLN:O	1:A:87:GLU:H	15	0.39
(1,340)	1:A:54:SER:H	1:A:54:SER:HB3	12	0.39
(1,340)	1:A:54:SER:H	1:A:54:SER:HB3	13	0.39
(1,340)	1:A:54:SER:H	1:A:54:SER:HB3	16	0.39
(3,8)	1:A:35:GLN:O	1:A:87:GLU:H	7	0.38
(3,4)	1:A:26:ASP:O	1:A:96:GLU:H	11	0.37

Continued on next page...

Continued from previous page...

Key	Atom-1	Atom-2	Model ID	Violation (Å)
(1,340)	1:A:54:SER:H	1:A:54:SER:HB3	2	0.37
(1,340)	1:A:54:SER:H	1:A:54:SER:HB3	3	0.37
(1,340)	1:A:54:SER:H	1:A:54:SER:HB3	10	0.37
(1,340)	1:A:54:SER:H	1:A:54:SER:HB3	17	0.37
(1,340)	1:A:54:SER:H	1:A:54:SER:HB3	19	0.37
(1,340)	1:A:54:SER:H	1:A:54:SER:HB3	20	0.37
(3,4)	1:A:26:ASP:O	1:A:96:GLU:H	7	0.36
(3,2)	1:A:7:GLY:O	1:A:40:GLY:H	13	0.36
(3,2)	1:A:7:GLY:O	1:A:40:GLY:H	20	0.36
(1,340)	1:A:54:SER:H	1:A:54:SER:HB3	14	0.36
(3,2)	1:A:7:GLY:O	1:A:40:GLY:H	8	0.35
(3,16)	1:A:76:ARG:O	1:A:56:GLU:H	14	0.35
(1,443)	1:A:86:VAL:HB	1:A:89:ARG:HA	10	0.35
(1,436)	1:A:87:GLU:HA	1:A:88:PRO:HA	6	0.35
(1,358)	1:A:99:GLN:H	1:A:99:GLN:HB3	17	0.35
(1,356)	1:A:99:GLN:H	1:A:99:GLN:HB2	7	0.35
(3,2)	1:A:7:GLY:O	1:A:40:GLY:H	2	0.34
(3,2)	1:A:7:GLY:O	1:A:40:GLY:H	9	0.34
(3,2)	1:A:7:GLY:O	1:A:40:GLY:H	16	0.34
(3,16)	1:A:76:ARG:O	1:A:56:GLU:H	8	0.34
(1,443)	1:A:86:VAL:HB	1:A:89:ARG:HA	3	0.34
(1,443)	1:A:86:VAL:HB	1:A:89:ARG:HA	7	0.34
(1,436)	1:A:87:GLU:HA	1:A:88:PRO:HA	20	0.34
(1,356)	1:A:99:GLN:H	1:A:99:GLN:HB2	18	0.34
(1,338)	1:A:54:SER:H	1:A:54:SER:HB2	15	0.34
(3,8)	1:A:35:GLN:O	1:A:87:GLU:H	10	0.33
(3,4)	1:A:26:ASP:O	1:A:96:GLU:H	20	0.33
(3,3)	1:A:26:ASP:O	1:A:96:GLU:N	11	0.33
(3,2)	1:A:7:GLY:O	1:A:40:GLY:H	11	0.33
(1,469)	1:A:89:ARG:HA	1:A:89:ARG:HD3	19	0.33
(1,436)	1:A:87:GLU:HA	1:A:88:PRO:HA	17	0.33
(1,358)	1:A:99:GLN:H	1:A:99:GLN:HB3	15	0.33
(1,356)	1:A:99:GLN:H	1:A:99:GLN:HB2	9	0.33
(1,340)	1:A:54:SER:H	1:A:54:SER:HB3	4	0.33
(3,6)	1:A:34:VAL:O	1:A:14:LEU:H	3	0.32
(3,4)	1:A:26:ASP:O	1:A:96:GLU:H	15	0.32
(3,4)	1:A:26:ASP:O	1:A:96:GLU:H	17	0.32
(3,3)	1:A:26:ASP:O	1:A:96:GLU:N	7	0.32
(3,20)	1:A:91:ALA:O	1:A:71:VAL:H	9	0.32
(3,14)	1:A:69:HIS:O	1:A:93:VAL:H	14	0.32
(1,443)	1:A:86:VAL:HB	1:A:89:ARG:HA	19	0.32
(3,7)	1:A:35:GLN:O	1:A:87:GLU:N	2	0.31

Continued on next page...

Continued from previous page...

Key	Atom-1	Atom-2	Model ID	Violation (Å)
(3,22)	1:A:94:GLN:O	1:A:28:VAL:H	14	0.31
(3,2)	1:A:7:GLY:O	1:A:40:GLY:H	7	0.31
(3,16)	1:A:76:ARG:O	1:A:56:GLU:H	7	0.31
(3,16)	1:A:76:ARG:O	1:A:56:GLU:H	13	0.31
(3,12)	1:A:57:VAL:O	1:A:17:THR:H	7	0.31
(3,12)	1:A:57:VAL:O	1:A:17:THR:H	12	0.31
(2,41)	1:A:98:ARG:HB2	1:A:99:GLN:HG2	8	0.31
(2,41)	1:A:98:ARG:HB2	1:A:99:GLN:HG3	8	0.31
(1,467)	1:A:89:ARG:HA	1:A:89:ARG:HD2	18	0.31
(1,436)	1:A:87:GLU:HA	1:A:88:PRO:HA	9	0.31
(1,340)	1:A:54:SER:H	1:A:54:SER:HB3	1	0.31
(3,7)	1:A:35:GLN:O	1:A:87:GLU:N	5	0.3
(3,13)	1:A:69:HIS:O	1:A:93:VAL:N	14	0.3
(2,41)	1:A:98:ARG:HB2	1:A:99:GLN:HG2	20	0.3
(2,41)	1:A:98:ARG:HB2	1:A:99:GLN:HG3	20	0.3
(1,443)	1:A:86:VAL:HB	1:A:89:ARG:HA	13	0.3
(1,443)	1:A:86:VAL:HB	1:A:89:ARG:HA	15	0.3
(1,436)	1:A:87:GLU:HA	1:A:88:PRO:HA	8	0.3
(1,436)	1:A:87:GLU:HA	1:A:88:PRO:HA	18	0.3
(1,338)	1:A:54:SER:H	1:A:54:SER:HB2	11	0.3
(3,7)	1:A:35:GLN:O	1:A:87:GLU:N	13	0.29
(1,443)	1:A:86:VAL:HB	1:A:89:ARG:HA	4	0.29
(1,443)	1:A:86:VAL:HB	1:A:89:ARG:HA	16	0.29
(3,5)	1:A:34:VAL:O	1:A:14:LEU:N	3	0.28
(3,22)	1:A:94:GLN:O	1:A:28:VAL:H	3	0.28
(3,14)	1:A:69:HIS:O	1:A:93:VAL:H	5	0.28
(3,14)	1:A:69:HIS:O	1:A:93:VAL:H	20	0.28
(3,12)	1:A:57:VAL:O	1:A:17:THR:H	20	0.28
(3,1)	1:A:7:GLY:O	1:A:40:GLY:N	13	0.28
(3,4)	1:A:26:ASP:O	1:A:96:GLU:H	10	0.27
(3,3)	1:A:26:ASP:O	1:A:96:GLU:N	20	0.27
(3,14)	1:A:69:HIS:O	1:A:93:VAL:H	18	0.27
(1,467)	1:A:89:ARG:HA	1:A:89:ARG:HD2	8	0.27
(1,407)	1:A:100:THR:HA	1:A:101:VAL:H	20	0.27
(1,398)	1:A:85:THR:HB	1:A:86:VAL:H	15	0.27
(3,7)	1:A:35:GLN:O	1:A:87:GLU:N	14	0.26
(3,7)	1:A:35:GLN:O	1:A:87:GLU:N	19	0.26
(3,4)	1:A:26:ASP:O	1:A:96:GLU:H	9	0.26
(3,14)	1:A:69:HIS:O	1:A:93:VAL:H	2	0.26
(3,1)	1:A:7:GLY:O	1:A:40:GLY:N	9	0.26
(1,443)	1:A:86:VAL:HB	1:A:89:ARG:HA	2	0.26
(1,443)	1:A:86:VAL:HB	1:A:89:ARG:HA	14	0.26

Continued on next page...

Continued from previous page...

Key	Atom-1	Atom-2	Model ID	Violation (Å)
(1,436)	1:A:87:GLU:HA	1:A:88:PRO:HA	11	0.26
(1,436)	1:A:87:GLU:HA	1:A:88:PRO:HA	12	0.26
(1,407)	1:A:100:THR:HA	1:A:101:VAL:H	9	0.26
(1,4)	1:A:5:ASP:H	1:A:6:HIS:H	6	0.26
(1,398)	1:A:85:THR:HB	1:A:86:VAL:H	3	0.26
(3,3)	1:A:26:ASP:O	1:A:96:GLU:N	15	0.25
(3,12)	1:A:57:VAL:O	1:A:17:THR:H	9	0.25
(3,11)	1:A:57:VAL:O	1:A:17:THR:N	7	0.25
(3,11)	1:A:57:VAL:O	1:A:17:THR:N	20	0.25
(1,467)	1:A:89:ARG:HA	1:A:89:ARG:HD2	1	0.25
(1,446)	1:A:22:GLU:H	1:A:22:GLU:HG2	15	0.25
(3,3)	1:A:26:ASP:O	1:A:96:GLU:N	17	0.24
(3,10)	1:A:38:LEU:O	1:A:9:LEU:H	14	0.24
(2,41)	1:A:98:ARG:HB2	1:A:99:GLN:HG2	6	0.24
(2,41)	1:A:98:ARG:HB2	1:A:99:GLN:HG3	6	0.24
(1,436)	1:A:87:GLU:HA	1:A:88:PRO:HA	1	0.24
(1,414)	1:A:106:THR:HA	1:A:107:VAL:H	17	0.24
(1,1)	1:A:3:THR:HA	1:A:4:PHE:H	4	0.24
(3,4)	1:A:26:ASP:O	1:A:96:GLU:H	1	0.23
(3,2)	1:A:7:GLY:O	1:A:40:GLY:H	15	0.23
(3,13)	1:A:69:HIS:O	1:A:93:VAL:N	20	0.23
(2,41)	1:A:98:ARG:HB2	1:A:99:GLN:HG2	3	0.23
(2,41)	1:A:98:ARG:HB2	1:A:99:GLN:HG3	3	0.23
(1,252)	1:A:34:VAL:HB	1:A:87:GLU:H	3	0.23
(1,1)	1:A:3:THR:HA	1:A:4:PHE:H	9	0.23
(1,1)	1:A:3:THR:HA	1:A:4:PHE:H	11	0.23
(3,8)	1:A:35:GLN:O	1:A:87:GLU:H	4	0.22
(3,4)	1:A:26:ASP:O	1:A:96:GLU:H	3	0.22
(3,1)	1:A:7:GLY:O	1:A:40:GLY:N	8	0.22
(3,1)	1:A:7:GLY:O	1:A:40:GLY:N	20	0.22
(2,41)	1:A:98:ARG:HB2	1:A:99:GLN:HG2	14	0.22
(2,41)	1:A:98:ARG:HB2	1:A:99:GLN:HG3	14	0.22
(1,615)	1:A:34:VAL:HG11	1:A:87:GLU:HB2	16	0.22
(1,615)	1:A:34:VAL:HG11	1:A:87:GLU:HB3	16	0.22
(1,615)	1:A:34:VAL:HG12	1:A:87:GLU:HB2	16	0.22
(1,615)	1:A:34:VAL:HG12	1:A:87:GLU:HB3	16	0.22
(1,615)	1:A:34:VAL:HG13	1:A:87:GLU:HB2	16	0.22
(1,615)	1:A:34:VAL:HG13	1:A:87:GLU:HB3	16	0.22
(1,409)	1:A:101:VAL:HA	1:A:102:SER:H	7	0.22
(1,409)	1:A:101:VAL:HA	1:A:102:SER:H	17	0.22
(1,4)	1:A:5:ASP:H	1:A:6:HIS:H	3	0.22
(1,358)	1:A:99:GLN:H	1:A:99:GLN:HB3	16	0.22

Continued on next page...

Continued from previous page...

Key	Atom-1	Atom-2	Model ID	Violation (Å)
(1,252)	1:A:34:VAL:HB	1:A:87:GLU:H	5	0.22
(3,7)	1:A:35:GLN:O	1:A:87:GLU:N	7	0.21
(3,3)	1:A:26:ASP:O	1:A:96:GLU:N	9	0.21
(3,11)	1:A:57:VAL:O	1:A:17:THR:N	12	0.21
(1,615)	1:A:34:VAL:HG11	1:A:87:GLU:HB2	4	0.21
(1,615)	1:A:34:VAL:HG11	1:A:87:GLU:HB3	4	0.21
(1,615)	1:A:34:VAL:HG12	1:A:87:GLU:HB2	4	0.21
(1,615)	1:A:34:VAL:HG12	1:A:87:GLU:HB3	4	0.21
(1,615)	1:A:34:VAL:HG13	1:A:87:GLU:HB2	4	0.21
(1,615)	1:A:34:VAL:HG13	1:A:87:GLU:HB3	4	0.21
(1,461)	1:A:63:GLU:HB2	1:A:63:GLU:HG2	1	0.21
(1,461)	1:A:63:GLU:HB2	1:A:63:GLU:HG2	2	0.21
(1,461)	1:A:63:GLU:HB2	1:A:63:GLU:HG2	4	0.21
(1,461)	1:A:63:GLU:HB2	1:A:63:GLU:HG2	5	0.21
(1,461)	1:A:63:GLU:HB2	1:A:63:GLU:HG2	9	0.21
(1,461)	1:A:63:GLU:HB2	1:A:63:GLU:HG2	11	0.21
(1,461)	1:A:63:GLU:HB2	1:A:63:GLU:HG2	12	0.21
(1,461)	1:A:63:GLU:HB2	1:A:63:GLU:HG2	13	0.21
(1,461)	1:A:63:GLU:HB2	1:A:63:GLU:HG2	16	0.21
(1,461)	1:A:63:GLU:HB2	1:A:63:GLU:HG2	19	0.21
(1,461)	1:A:63:GLU:HB2	1:A:63:GLU:HG2	20	0.21
(1,4)	1:A:5:ASP:H	1:A:6:HIS:H	17	0.21
(1,398)	1:A:85:THR:HB	1:A:86:VAL:H	5	0.21
(1,325)	1:A:5:ASP:H	1:A:5:ASP:HB2	1	0.21
(1,325)	1:A:5:ASP:H	1:A:5:ASP:HB2	5	0.21
(3,3)	1:A:26:ASP:O	1:A:96:GLU:N	10	0.2
(3,19)	1:A:91:ALA:O	1:A:71:VAL:N	9	0.2
(3,15)	1:A:76:ARG:O	1:A:56:GLU:N	14	0.2
(3,14)	1:A:69:HIS:O	1:A:93:VAL:H	19	0.2
(3,13)	1:A:69:HIS:O	1:A:93:VAL:N	18	0.2
(3,1)	1:A:7:GLY:O	1:A:40:GLY:N	7	0.2
(1,714)	1:A:52:ARG:H	1:A:52:ARG:HG2	11	0.2
(1,714)	1:A:52:ARG:H	1:A:52:ARG:HG3	11	0.2
(1,617)	1:A:86:VAL:HG21	1:A:89:ARG:HA	5	0.2
(1,617)	1:A:86:VAL:HG22	1:A:89:ARG:HA	5	0.2
(1,617)	1:A:86:VAL:HG23	1:A:89:ARG:HA	5	0.2
(1,615)	1:A:34:VAL:HG11	1:A:87:GLU:HB2	19	0.2
(1,615)	1:A:34:VAL:HG11	1:A:87:GLU:HB3	19	0.2
(1,615)	1:A:34:VAL:HG12	1:A:87:GLU:HB2	19	0.2
(1,615)	1:A:34:VAL:HG12	1:A:87:GLU:HB3	19	0.2
(1,615)	1:A:34:VAL:HG13	1:A:87:GLU:HB2	19	0.2
(1,615)	1:A:34:VAL:HG13	1:A:87:GLU:HB3	19	0.2

Continued on next page...

Continued from previous page...

Key	Atom-1	Atom-2	Model ID	Violation (Å)
(1,469)	1:A:89:ARG:HA	1:A:89:ARG:HD3	1	0.2
(1,461)	1:A:63:GLU:HB2	1:A:63:GLU:HG2	7	0.2
(1,461)	1:A:63:GLU:HB2	1:A:63:GLU:HG2	10	0.2
(1,398)	1:A:85:THR:HB	1:A:86:VAL:H	16	0.2
(1,358)	1:A:99:GLN:H	1:A:99:GLN:HB3	2	0.2
(1,252)	1:A:34:VAL:HB	1:A:87:GLU:H	2	0.2
(3,3)	1:A:26:ASP:O	1:A:96:GLU:N	1	0.19
(3,21)	1:A:94:GLN:O	1:A:28:VAL:N	3	0.19
(3,16)	1:A:76:ARG:O	1:A:56:GLU:H	3	0.19
(3,16)	1:A:76:ARG:O	1:A:56:GLU:H	5	0.19
(3,14)	1:A:69:HIS:O	1:A:93:VAL:H	9	0.19
(3,1)	1:A:7:GLY:O	1:A:40:GLY:N	15	0.19
(3,1)	1:A:7:GLY:O	1:A:40:GLY:N	16	0.19
(1,467)	1:A:89:ARG:HA	1:A:89:ARG:HD2	9	0.19
(1,398)	1:A:85:THR:HB	1:A:86:VAL:H	2	0.19
(1,398)	1:A:85:THR:HB	1:A:86:VAL:H	10	0.19
(1,398)	1:A:85:THR:HB	1:A:86:VAL:H	12	0.19
(1,398)	1:A:85:THR:HB	1:A:86:VAL:H	14	0.19
(1,2)	1:A:3:THR:HB	1:A:4:PHE:H	4	0.19
(3,2)	1:A:7:GLY:O	1:A:40:GLY:H	4	0.18
(3,16)	1:A:76:ARG:O	1:A:56:GLU:H	9	0.18
(3,13)	1:A:69:HIS:O	1:A:93:VAL:N	2	0.18
(3,13)	1:A:69:HIS:O	1:A:93:VAL:N	5	0.18
(2,41)	1:A:98:ARG:HB2	1:A:99:GLN:HG2	12	0.18
(2,41)	1:A:98:ARG:HB2	1:A:99:GLN:HG3	12	0.18
(1,74)	1:A:67:GLY:H	1:A:68:SER:H	14	0.18
(1,74)	1:A:67:GLY:H	1:A:68:SER:H	17	0.18
(1,64)	1:A:59:VAL:HB	1:A:60:ASP:H	10	0.18
(1,617)	1:A:86:VAL:HG21	1:A:89:ARG:HA	10	0.18
(1,617)	1:A:86:VAL:HG22	1:A:89:ARG:HA	10	0.18
(1,617)	1:A:86:VAL:HG23	1:A:89:ARG:HA	10	0.18
(1,617)	1:A:86:VAL:HG21	1:A:89:ARG:HA	16	0.18
(1,617)	1:A:86:VAL:HG22	1:A:89:ARG:HA	16	0.18
(1,617)	1:A:86:VAL:HG23	1:A:89:ARG:HA	16	0.18
(1,617)	1:A:86:VAL:HG21	1:A:89:ARG:HA	19	0.18
(1,617)	1:A:86:VAL:HG22	1:A:89:ARG:HA	19	0.18
(1,617)	1:A:86:VAL:HG23	1:A:89:ARG:HA	19	0.18
(1,467)	1:A:89:ARG:HA	1:A:89:ARG:HD2	12	0.18
(1,4)	1:A:5:ASP:H	1:A:6:HIS:H	7	0.18
(1,4)	1:A:5:ASP:H	1:A:6:HIS:H	10	0.18
(1,398)	1:A:85:THR:HB	1:A:86:VAL:H	4	0.18
(1,398)	1:A:85:THR:HB	1:A:86:VAL:H	19	0.18

Continued on next page...

Continued from previous page...

Key	Atom-1	Atom-2	Model ID	Violation (Å)
(1,351)	1:A:86:VAL:H	1:A:86:VAL:HB	2	0.18
(1,322)	1:A:3:THR:HA	1:A:3:THR:HB	5	0.18
(1,218)	1:A:9:LEU:H	1:A:9:LEU:HG	17	0.18
(1,157)	1:A:22:GLU:H	1:A:23:GLU:H	14	0.18
(3,3)	1:A:26:ASP:O	1:A:96:GLU:N	3	0.17
(3,14)	1:A:69:HIS:O	1:A:93:VAL:H	3	0.17
(3,1)	1:A:7:GLY:O	1:A:40:GLY:N	2	0.17
(1,617)	1:A:86:VAL:HG21	1:A:89:ARG:HA	4	0.17
(1,617)	1:A:86:VAL:HG22	1:A:89:ARG:HA	4	0.17
(1,617)	1:A:86:VAL:HG23	1:A:89:ARG:HA	4	0.17
(1,469)	1:A:89:ARG:HA	1:A:89:ARG:HD3	20	0.17
(1,461)	1:A:63:GLU:HB2	1:A:63:GLU:HG2	6	0.17
(1,407)	1:A:100:THR:HA	1:A:101:VAL:H	3	0.17
(1,2)	1:A:3:THR:HB	1:A:4:PHE:H	1	0.17
(3,4)	1:A:26:ASP:O	1:A:96:GLU:H	8	0.16
(3,21)	1:A:94:GLN:O	1:A:28:VAL:N	14	0.16
(3,18)	1:A:83:ALA:O	1:A:39:GLU:H	1	0.16
(1,64)	1:A:59:VAL:HB	1:A:60:ASP:H	14	0.16
(1,617)	1:A:86:VAL:HG21	1:A:89:ARG:HA	7	0.16
(1,617)	1:A:86:VAL:HG22	1:A:89:ARG:HA	7	0.16
(1,617)	1:A:86:VAL:HG23	1:A:89:ARG:HA	7	0.16
(1,617)	1:A:86:VAL:HG21	1:A:89:ARG:HA	14	0.16
(1,617)	1:A:86:VAL:HG22	1:A:89:ARG:HA	14	0.16
(1,617)	1:A:86:VAL:HG23	1:A:89:ARG:HA	14	0.16
(1,615)	1:A:34:VAL:HG11	1:A:87:GLU:HB2	10	0.16
(1,615)	1:A:34:VAL:HG11	1:A:87:GLU:HB3	10	0.16
(1,615)	1:A:34:VAL:HG12	1:A:87:GLU:HB2	10	0.16
(1,615)	1:A:34:VAL:HG12	1:A:87:GLU:HB3	10	0.16
(1,615)	1:A:34:VAL:HG13	1:A:87:GLU:HB2	10	0.16
(1,615)	1:A:34:VAL:HG13	1:A:87:GLU:HB3	10	0.16
(1,469)	1:A:89:ARG:HA	1:A:89:ARG:HD3	8	0.16
(1,467)	1:A:89:ARG:HA	1:A:89:ARG:HD2	13	0.16
(1,4)	1:A:5:ASP:H	1:A:6:HIS:H	13	0.16
(1,388)	1:A:54:SER:HB3	1:A:55:TYR:H	11	0.16
(1,351)	1:A:86:VAL:H	1:A:86:VAL:HB	3	0.16
(1,348)	1:A:81:ASP:H	1:A:81:ASP:HB3	9	0.16
(1,322)	1:A:3:THR:HA	1:A:3:THR:HB	1	0.16
(1,322)	1:A:3:THR:HA	1:A:3:THR:HB	11	0.16
(1,322)	1:A:3:THR:HA	1:A:3:THR:HB	14	0.16
(1,317)	1:A:16:LEU:HD11	1:A:31:THR:H	5	0.16
(1,317)	1:A:16:LEU:HD12	1:A:31:THR:H	5	0.16
(1,317)	1:A:16:LEU:HD13	1:A:31:THR:H	5	0.16

Continued on next page...

Continued from previous page...

Key	Atom-1	Atom-2	Model ID	Violation (Å)
(1,218)	1:A:9:LEU:H	1:A:9:LEU:HG	16	0.16
(1,192)	1:A:36:VAL:HA	1:A:85:THR:H	12	0.16
(1,162)	1:A:65:GLY:H	1:A:66:GLU:H	8	0.16
(3,7)	1:A:35:GLN:O	1:A:87:GLU:N	15	0.15
(3,22)	1:A:94:GLN:O	1:A:28:VAL:H	13	0.15
(3,20)	1:A:91:ALA:O	1:A:71:VAL:H	1	0.15
(3,20)	1:A:91:ALA:O	1:A:71:VAL:H	10	0.15
(3,20)	1:A:91:ALA:O	1:A:71:VAL:H	17	0.15
(3,16)	1:A:76:ARG:O	1:A:56:GLU:H	11	0.15
(3,1)	1:A:7:GLY:O	1:A:40:GLY:N	11	0.15
(1,74)	1:A:67:GLY:H	1:A:68:SER:H	13	0.15
(1,467)	1:A:89:ARG:HA	1:A:89:ARG:HD2	17	0.15
(1,398)	1:A:85:THR:HB	1:A:86:VAL:H	11	0.15
(1,398)	1:A:85:THR:HB	1:A:86:VAL:H	18	0.15
(1,388)	1:A:54:SER:HB3	1:A:55:TYR:H	15	0.15
(1,370)	1:A:5:ASP:HA	1:A:6:HIS:H	8	0.15
(1,348)	1:A:81:ASP:H	1:A:81:ASP:HB3	18	0.15
(1,322)	1:A:3:THR:HA	1:A:3:THR:HB	8	0.15
(1,322)	1:A:3:THR:HA	1:A:3:THR:HB	9	0.15
(1,252)	1:A:34:VAL:HB	1:A:87:GLU:H	15	0.15
(3,7)	1:A:35:GLN:O	1:A:87:GLU:N	4	0.14
(3,7)	1:A:35:GLN:O	1:A:87:GLU:N	10	0.14
(3,4)	1:A:26:ASP:O	1:A:96:GLU:H	14	0.14
(3,16)	1:A:76:ARG:O	1:A:56:GLU:H	18	0.14
(3,15)	1:A:76:ARG:O	1:A:56:GLU:N	13	0.14
(3,13)	1:A:69:HIS:O	1:A:93:VAL:N	19	0.14
(1,74)	1:A:67:GLY:H	1:A:68:SER:H	18	0.14
(1,699)	1:A:34:VAL:HG21	1:A:88:PRO:HG2	11	0.14
(1,699)	1:A:34:VAL:HG21	1:A:88:PRO:HG3	11	0.14
(1,699)	1:A:34:VAL:HG22	1:A:88:PRO:HG2	11	0.14
(1,699)	1:A:34:VAL:HG22	1:A:88:PRO:HG3	11	0.14
(1,699)	1:A:34:VAL:HG23	1:A:88:PRO:HG2	11	0.14
(1,699)	1:A:34:VAL:HG23	1:A:88:PRO:HG3	11	0.14
(1,64)	1:A:59:VAL:HB	1:A:60:ASP:H	2	0.14
(1,64)	1:A:59:VAL:HB	1:A:60:ASP:H	8	0.14
(1,64)	1:A:59:VAL:HB	1:A:60:ASP:H	12	0.14
(1,64)	1:A:59:VAL:HB	1:A:60:ASP:H	19	0.14
(1,617)	1:A:86:VAL:HG21	1:A:89:ARG:HA	3	0.14
(1,617)	1:A:86:VAL:HG22	1:A:89:ARG:HA	3	0.14
(1,617)	1:A:86:VAL:HG23	1:A:89:ARG:HA	3	0.14
(1,467)	1:A:89:ARG:HA	1:A:89:ARG:HD2	4	0.14
(1,467)	1:A:89:ARG:HA	1:A:89:ARG:HD2	10	0.14

Continued on next page...

Continued from previous page...

Key	Atom-1	Atom-2	Model ID	Violation (Å)
(1,467)	1:A:89:ARG:HA	1:A:89:ARG:HD2	16	0.14
(1,447)	1:A:23:GLU:H	1:A:23:GLU:HG2	10	0.14
(1,436)	1:A:87:GLU:HA	1:A:88:PRO:HA	5	0.14
(1,415)	1:A:106:THR:HB	1:A:107:VAL:H	13	0.14
(1,409)	1:A:101:VAL:HA	1:A:102:SER:H	9	0.14
(1,4)	1:A:5:ASP:H	1:A:6:HIS:H	4	0.14
(1,4)	1:A:5:ASP:H	1:A:6:HIS:H	16	0.14
(1,398)	1:A:85:THR:HB	1:A:86:VAL:H	6	0.14
(1,26)	1:A:26:ASP:HB2	1:A:27:ILE:H	16	0.14
(1,218)	1:A:9:LEU:H	1:A:9:LEU:HG	18	0.14
(1,192)	1:A:36:VAL:HA	1:A:85:THR:H	11	0.14
(3,8)	1:A:35:GLN:O	1:A:87:GLU:H	3	0.13
(3,4)	1:A:26:ASP:O	1:A:96:GLU:H	2	0.13
(3,4)	1:A:26:ASP:O	1:A:96:GLU:H	19	0.13
(3,3)	1:A:26:ASP:O	1:A:96:GLU:N	8	0.13
(3,22)	1:A:94:GLN:O	1:A:28:VAL:H	8	0.13
(3,20)	1:A:91:ALA:O	1:A:71:VAL:H	7	0.13
(3,2)	1:A:7:GLY:O	1:A:40:GLY:H	14	0.13
(3,13)	1:A:69:HIS:O	1:A:93:VAL:N	9	0.13
(2,41)	1:A:98:ARG:HB2	1:A:99:GLN:HG2	5	0.13
(2,41)	1:A:98:ARG:HB2	1:A:99:GLN:HG3	5	0.13
(1,74)	1:A:67:GLY:H	1:A:68:SER:H	2	0.13
(1,64)	1:A:59:VAL:HB	1:A:60:ASP:H	16	0.13
(1,617)	1:A:86:VAL:HG21	1:A:89:ARG:HA	13	0.13
(1,617)	1:A:86:VAL:HG22	1:A:89:ARG:HA	13	0.13
(1,617)	1:A:86:VAL:HG23	1:A:89:ARG:HA	13	0.13
(1,467)	1:A:89:ARG:HA	1:A:89:ARG:HD2	11	0.13
(1,436)	1:A:87:GLU:HA	1:A:88:PRO:HA	13	0.13
(1,398)	1:A:85:THR:HB	1:A:86:VAL:H	7	0.13
(1,398)	1:A:85:THR:HB	1:A:86:VAL:H	8	0.13
(1,398)	1:A:85:THR:HB	1:A:86:VAL:H	20	0.13
(1,322)	1:A:3:THR:HA	1:A:3:THR:HB	4	0.13
(1,322)	1:A:3:THR:HA	1:A:3:THR:HB	19	0.13
(1,252)	1:A:34:VAL:HB	1:A:87:GLU:H	13	0.13
(1,22)	1:A:23:GLU:H	1:A:24:ARG:H	20	0.13
(1,192)	1:A:36:VAL:HA	1:A:85:THR:H	1	0.13
(1,192)	1:A:36:VAL:HA	1:A:85:THR:H	14	0.13
(3,21)	1:A:94:GLN:O	1:A:28:VAL:N	13	0.12
(3,2)	1:A:7:GLY:O	1:A:40:GLY:H	19	0.12
(3,17)	1:A:83:ALA:O	1:A:39:GLU:N	1	0.12
(3,16)	1:A:76:ARG:O	1:A:56:GLU:H	4	0.12
(2,41)	1:A:98:ARG:HB2	1:A:99:GLN:HG2	13	0.12

Continued on next page...

Continued from previous page...

Key	Atom-1	Atom-2	Model ID	Violation (Å)
(2,41)	1:A:98:ARG:HB2	1:A:99:GLN:HG3	13	0.12
(2,41)	1:A:98:ARG:HB2	1:A:99:GLN:HG2	19	0.12
(2,41)	1:A:98:ARG:HB2	1:A:99:GLN:HG3	19	0.12
(2,19)	1:A:11:LEU:HD21	1:A:78:PHE:H	20	0.12
(2,19)	1:A:11:LEU:HD22	1:A:78:PHE:H	20	0.12
(2,19)	1:A:11:LEU:HD23	1:A:78:PHE:H	20	0.12
(1,7)	1:A:7:GLY:H	1:A:8:ASN:H	11	0.12
(1,69)	1:A:63:GLU:HA	1:A:64:ALA:H	8	0.12
(1,64)	1:A:59:VAL:HB	1:A:60:ASP:H	4	0.12
(1,617)	1:A:86:VAL:HG21	1:A:89:ARG:HA	15	0.12
(1,617)	1:A:86:VAL:HG22	1:A:89:ARG:HA	15	0.12
(1,617)	1:A:86:VAL:HG23	1:A:89:ARG:HA	15	0.12
(1,57)	1:A:54:SER:HB2	1:A:55:TYR:H	6	0.12
(1,51)	1:A:51:ALA:H	1:A:52:ARG:H	19	0.12
(1,503)	1:A:16:LEU:HA	1:A:16:LEU:HD11	7	0.12
(1,503)	1:A:16:LEU:HA	1:A:16:LEU:HD12	7	0.12
(1,503)	1:A:16:LEU:HA	1:A:16:LEU:HD13	7	0.12
(1,469)	1:A:89:ARG:HA	1:A:89:ARG:HD3	18	0.12
(1,434)	1:A:23:GLU:H	1:A:23:GLU:HB3	1	0.12
(1,434)	1:A:23:GLU:H	1:A:23:GLU:HB3	13	0.12
(1,414)	1:A:106:THR:HA	1:A:107:VAL:H	11	0.12
(1,4)	1:A:5:ASP:H	1:A:6:HIS:H	14	0.12
(1,398)	1:A:85:THR:HB	1:A:86:VAL:H	9	0.12
(1,351)	1:A:86:VAL:H	1:A:86:VAL:HB	16	0.12
(1,341)	1:A:54:SER:HA	1:A:54:SER:HB3	5	0.12
(1,341)	1:A:54:SER:HA	1:A:54:SER:HB3	9	0.12
(1,26)	1:A:26:ASP:HB2	1:A:27:ILE:H	4	0.12
(1,26)	1:A:26:ASP:HB2	1:A:27:ILE:H	7	0.12
(1,2)	1:A:3:THR:HB	1:A:4:PHE:H	2	0.12
(1,2)	1:A:3:THR:HB	1:A:4:PHE:H	3	0.12
(1,2)	1:A:3:THR:HB	1:A:4:PHE:H	9	0.12
(1,2)	1:A:3:THR:HB	1:A:4:PHE:H	18	0.12
(1,179)	1:A:6:HIS:HA	1:A:42:ARG:H	6	0.12
(1,118)	1:A:5:ASP:H	1:A:5:ASP:HB3	9	0.12
(1,108)	1:A:99:GLN:HA	1:A:100:THR:H	2	0.12
(3,20)	1:A:91:ALA:O	1:A:71:VAL:H	6	0.11
(3,16)	1:A:76:ARG:O	1:A:56:GLU:H	1	0.11
(3,16)	1:A:76:ARG:O	1:A:56:GLU:H	2	0.11
(3,14)	1:A:69:HIS:O	1:A:93:VAL:H	8	0.11
(3,13)	1:A:69:HIS:O	1:A:93:VAL:N	3	0.11
(2,19)	1:A:11:LEU:HD21	1:A:78:PHE:H	7	0.11
(2,19)	1:A:11:LEU:HD22	1:A:78:PHE:H	7	0.11

Continued on next page...

Continued from previous page...

Key	Atom-1	Atom-2	Model ID	Violation (Å)
(2,19)	1:A:11:LEU:HD23	1:A:78:PHE:H	7	0.11
(1,699)	1:A:34:VAL:HG21	1:A:88:PRO:HG2	6	0.11
(1,699)	1:A:34:VAL:HG21	1:A:88:PRO:HG3	6	0.11
(1,699)	1:A:34:VAL:HG22	1:A:88:PRO:HG2	6	0.11
(1,699)	1:A:34:VAL:HG22	1:A:88:PRO:HG3	6	0.11
(1,699)	1:A:34:VAL:HG23	1:A:88:PRO:HG2	6	0.11
(1,699)	1:A:34:VAL:HG23	1:A:88:PRO:HG3	6	0.11
(1,699)	1:A:34:VAL:HG21	1:A:88:PRO:HG2	17	0.11
(1,699)	1:A:34:VAL:HG21	1:A:88:PRO:HG3	17	0.11
(1,699)	1:A:34:VAL:HG22	1:A:88:PRO:HG2	17	0.11
(1,699)	1:A:34:VAL:HG22	1:A:88:PRO:HG3	17	0.11
(1,699)	1:A:34:VAL:HG23	1:A:88:PRO:HG2	17	0.11
(1,699)	1:A:34:VAL:HG23	1:A:88:PRO:HG3	17	0.11
(1,69)	1:A:63:GLU:HA	1:A:64:ALA:H	2	0.11
(1,64)	1:A:59:VAL:HB	1:A:60:ASP:H	17	0.11
(1,57)	1:A:54:SER:HB2	1:A:55:TYR:H	5	0.11
(1,51)	1:A:51:ALA:H	1:A:52:ARG:H	8	0.11
(1,51)	1:A:51:ALA:H	1:A:52:ARG:H	10	0.11
(1,51)	1:A:51:ALA:H	1:A:52:ARG:H	16	0.11
(1,467)	1:A:89:ARG:HA	1:A:89:ARG:HD2	14	0.11
(1,462)	1:A:63:GLU:HA	1:A:63:GLU:HG3	14	0.11
(1,462)	1:A:63:GLU:HA	1:A:63:GLU:HG3	17	0.11
(1,436)	1:A:87:GLU:HA	1:A:88:PRO:HA	7	0.11
(1,436)	1:A:87:GLU:HA	1:A:88:PRO:HA	10	0.11
(1,434)	1:A:23:GLU:H	1:A:23:GLU:HB3	7	0.11
(1,415)	1:A:106:THR:HB	1:A:107:VAL:H	14	0.11
(1,415)	1:A:106:THR:HB	1:A:107:VAL:H	16	0.11
(1,388)	1:A:54:SER:HB3	1:A:55:TYR:H	12	0.11
(1,370)	1:A:5:ASP:HA	1:A:6:HIS:H	5	0.11
(1,341)	1:A:54:SER:HA	1:A:54:SER:HB3	6	0.11
(1,340)	1:A:54:SER:H	1:A:54:SER:HB3	11	0.11
(1,339)	1:A:54:SER:HA	1:A:54:SER:HB2	3	0.11
(1,339)	1:A:54:SER:HA	1:A:54:SER:HB2	4	0.11
(1,339)	1:A:54:SER:HA	1:A:54:SER:HB2	10	0.11
(1,339)	1:A:54:SER:HA	1:A:54:SER:HB2	13	0.11
(1,339)	1:A:54:SER:HA	1:A:54:SER:HB2	16	0.11
(1,339)	1:A:54:SER:HA	1:A:54:SER:HB2	17	0.11
(1,339)	1:A:54:SER:HA	1:A:54:SER:HB2	19	0.11
(1,310)	1:A:34:VAL:HG11	1:A:87:GLU:H	7	0.11
(1,310)	1:A:34:VAL:HG12	1:A:87:GLU:H	7	0.11
(1,310)	1:A:34:VAL:HG13	1:A:87:GLU:H	7	0.11
(1,26)	1:A:26:ASP:HB2	1:A:27:ILE:H	6	0.11

Continued on next page...

Continued from previous page...

Key	Atom-1	Atom-2	Model ID	Violation (Å)
(1,198)	1:A:25:TYR:HA	1:A:98:ARG:H	7	0.11
(1,192)	1:A:36:VAL:HA	1:A:85:THR:H	13	0.11
(1,172)	1:A:21:ASP:HA	1:A:23:GLU:H	20	0.11
(1,162)	1:A:65:GLY:H	1:A:66:GLU:H	1	0.11
(1,162)	1:A:65:GLY:H	1:A:66:GLU:H	2	0.11
(1,118)	1:A:5:ASP:H	1:A:5:ASP:HB3	11	0.11
(1,108)	1:A:99:GLN:HA	1:A:100:THR:H	10	0.11

10 Dihedral-angle violation analysis (i)

10.1 Summary of dihedral-angle violations (i)

The following table provides the summary of dihedral-angle violations in different dihedral-angle types. Violations less than 1° are not included in the calculation.

Angle type	Count	%[1]	Violated[3]			Consistently Violated[4]		
			Count	%[2]	%[1]	Count	%[2]	%[1]
PSI	92	50.8	48	52.2	26.5	1	1.1	0.6
PHI	89	49.2	27	30.3	14.9	1	1.1	0.6
Total	181	100.0	75	41.4	41.4	2	1.1	1.1

[1] percentage calculated with respect to total number of dihedral-angle restraints, [2] percentage calculated with respect to number of restraints in a particular dihedral-angle type, [3] violated in at least one model, [4] violated in all the models

10.1.1 Bar chart : Distribution of dihedral-angles and violations (i)

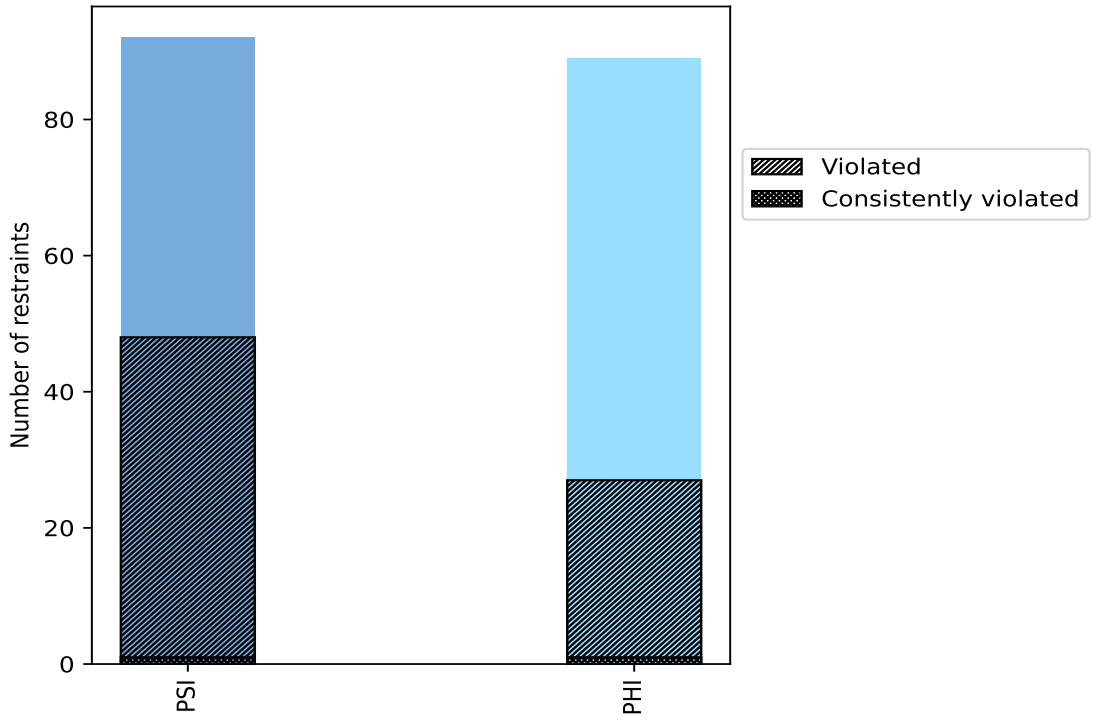

Violated and consistently violated restraints are shown using different hatch patterns in their respective categories

10.2 Dihedral-angle violation statistics for each model (i)

The following table provides the dihedral-angle violation statistics for each model in the ensemble. Violations less than 1° are not included in the statistics.

Model ID	Number of violations			Mean (°)	Max (°)	SD (°)	Median (°)
	PSI	PHI	Total				
1	10	9	19	2.59	7.6	1.6	1.9
2	10	7	17	3.83	23.7	5.21	2.4
3	14	5	19	3.04	23.3	4.92	1.5
4	14	5	19	3.73	28.0	5.88	2.0
5	9	3	12	3.79	22.7	5.84	1.4
6	12	7	19	1.98	6.3	1.18	1.6
7	12	4	16	3.96	31.3	7.11	1.85
8	9	5	14	2.41	6.8	1.57	1.8
9	7	7	14	2.05	6.1	1.34	1.45
10	13	4	17	3.21	26.0	5.74	1.7
11	14	3	17	2.2	7.0	1.55	1.5
12	13	6	19	1.96	6.2	1.17	1.7
13	8	3	11	5.35	30.6	8.12	2.2
14	14	5	19	3.67	29.6	6.23	2.1
15	13	2	15	3.72	22.8	5.39	1.7
16	14	5	19	3.21	24.8	5.32	1.6
17	8	4	12	2.68	6.1	1.43	2.2
18	12	6	18	2.41	7.1	1.54	2.0
19	13	4	17	3.29	22.3	4.92	1.8
20	9	7	16	1.85	5.5	1.07	1.45

10.2.1 Bar graph : Dihedral violation statistics for each model (i)

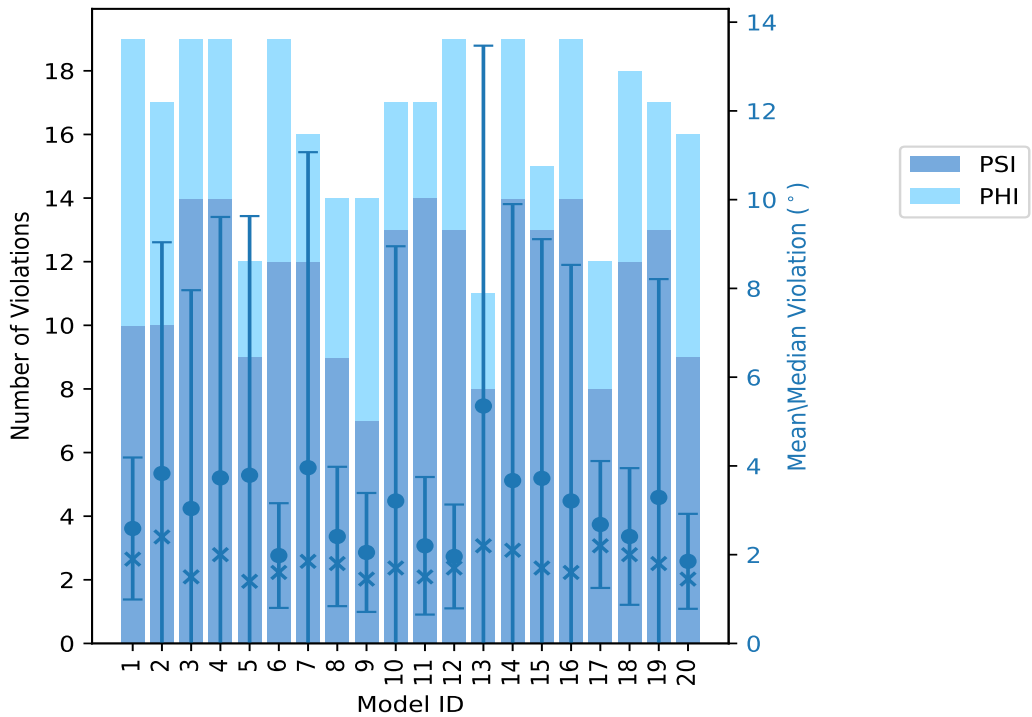

The mean(dot),median(x) and the standard deviation are shown in blue with respect to the y axis on the right

10.3 Dihedral-angle violation statistics for the ensemble (i)

Violation analysis may find that some restraints are violated in very few models and some are violated in most of models. The following table provides this information as number of violated restraints for a given fraction of ensemble.

Number of violated restraints			Fraction of the ensemble	
PSI	PHI	Total	Count[1]	%
16	12	28	1	5.0
7	5	12	2	10.0
7	2	9	3	15.0
2	0	2	4	20.0
1	2	3	5	25.0
2	1	3	6	30.0
3	0	3	7	35.0
1	3	4	8	40.0
1	0	1	9	45.0
1	0	1	10	50.0
0	0	0	11	55.0

Continued on next page...

Continued from previous page...

Number of violated restraints			Fraction of the ensemble	
PSI	PHI	Total	Count[1]	%
3	0	3	12	60.0
0	1	1	13	65.0
0	0	0	14	70.0
1	0	1	15	75.0
1	0	1	16	80.0
1	0	1	17	85.0
0	0	0	18	90.0
0	0	0	19	95.0
1	1	2	20	100.0

[1] Number of models with violations

10.3.1 Bar graph : Dihedral-angle Violation statistics for the ensemble (i)

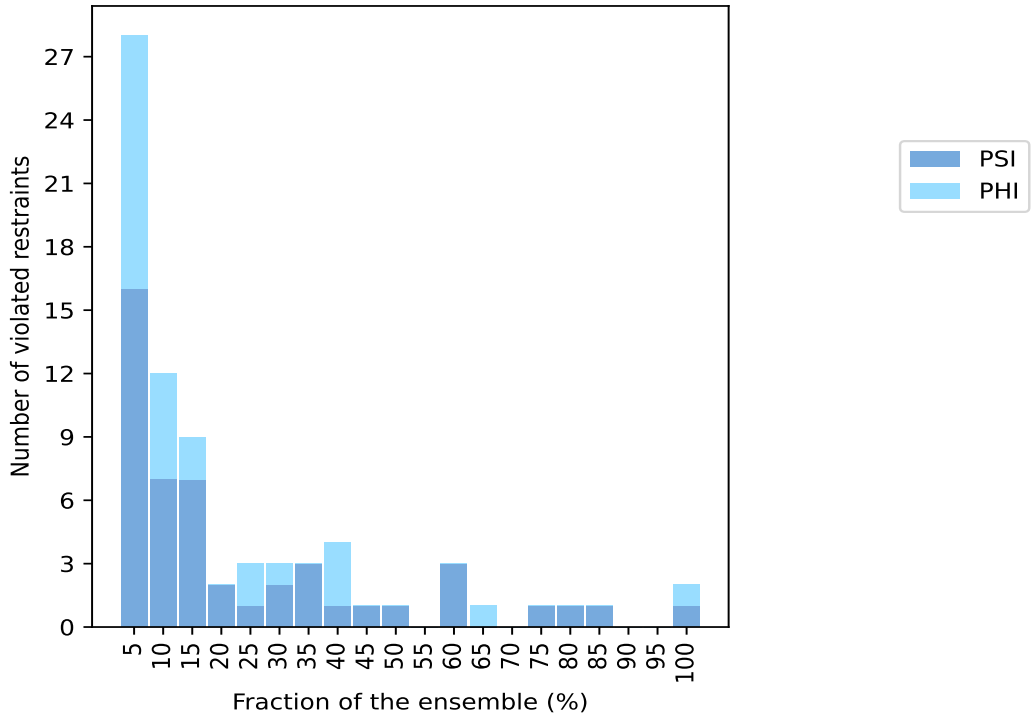

10.4 Most violated dihedral-angle restraints in the ensemble (i)

10.4.1 Histogram : Distribution of mean dihedral-angle violations (i)

The following histogram shows the distribution of the average value of the violation. The average is calculated for each restraint that is violated in more than one model over all the violated models

in the ensemble

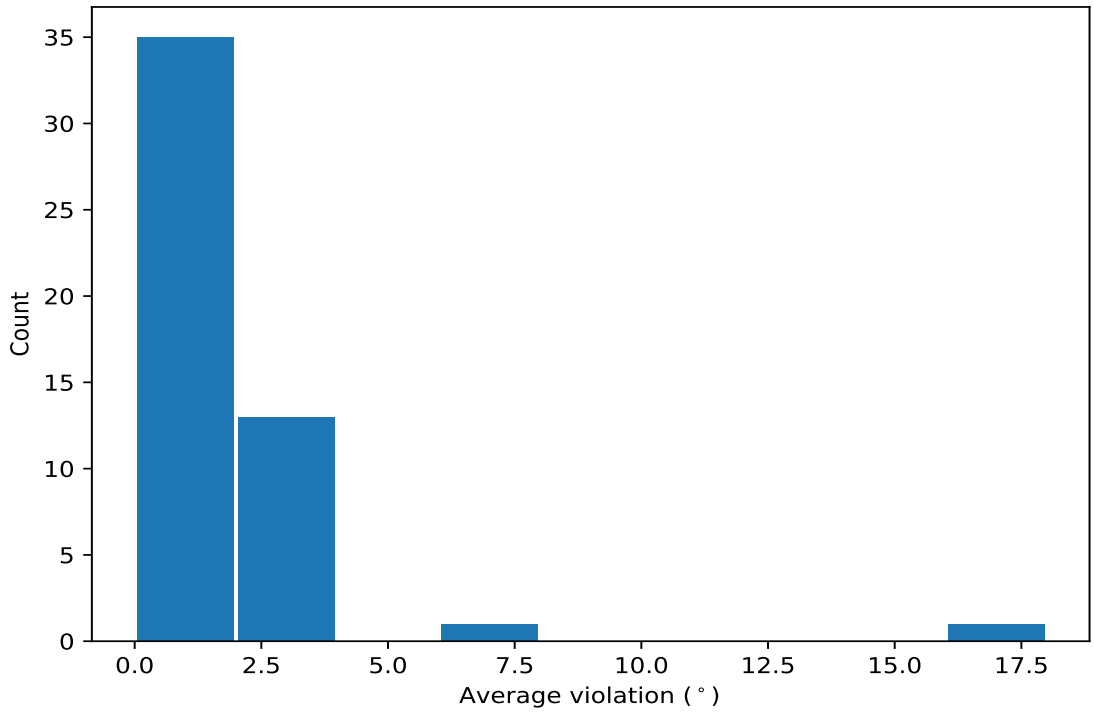

10.4.2 Table: Most violated dihedral-angle restraints (i)

The following table provides the mean and the standard deviation of the violation for each restraint sorted by number of violated models and the mean value. The Key (restraint list ID, restraint ID) is the unique identifier for a given restraint.

Key	Atom-1	Atom-2	Atom-3	Atom-4	Models[1]	Mean	SD[2]	Median
(1,179)	1:A:88:PRO:N	1:A:88:PRO:CA	1:A:88:PRO:C	1:A:89:ARG:N	20	6.4	1.16	6.3
(1,97)	1:A:90:MET:C	1:A:91:ALA:N	1:A:91:ALA:CA	1:A:91:ALA:C	20	2.6	0.76	2.5
(1,94)	1:A:87:GLU:N	1:A:87:GLU:CA	1:A:87:GLU:C	1:A:88:PRO:N	17	17.35	11.89	22.8
(1,148)	1:A:53:PRO:N	1:A:53:PRO:CA	1:A:53:PRO:C	1:A:54:SER:N	16	2.51	1.05	2.3
(1,108)	1:A:96:GLU:N	1:A:96:GLU:CA	1:A:96:GLU:C	1:A:97:GLU:N	15	2.85	0.97	2.7
(1,93)	1:A:86:VAL:C	1:A:87:GLU:N	1:A:87:GLU:CA	1:A:87:GLU:C	13	3.48	1.13	3.6
(1,80)	1:A:74:GLU:N	1:A:74:GLU:CA	1:A:74:GLU:C	1:A:75:HIS:N	12	1.92	0.97	1.5
(1,82)	1:A:75:HIS:N	1:A:75:HIS:CA	1:A:75:HIS:C	1:A:76:ARG:N	12	1.71	0.49	1.6
(1,28)	1:A:29:GLU:N	1:A:29:GLU:CA	1:A:29:GLU:C	1:A:30:GLN:N	12	1.58	0.38	1.55
(1,20)	1:A:19:LEU:N	1:A:19:LEU:CA	1:A:19:LEU:C	1:A:20:TYR:N	10	1.62	0.6	1.5
(1,104)	1:A:94:GLN:N	1:A:94:GLN:CA	1:A:94:GLN:C	1:A:95:LEU:N	9	2.17	0.65	2.5
(1,13)	1:A:15:GLU:C	1:A:16:LEU:N	1:A:16:LEU:CA	1:A:16:LEU:C	8	1.92	0.47	1.9
(1,87)	1:A:83:ALA:C	1:A:84:VAL:N	1:A:84:VAL:CA	1:A:84:VAL:C	8	1.61	0.37	1.6
(1,17)	1:A:17:THR:C	1:A:18:VAL:N	1:A:18:VAL:CA	1:A:18:VAL:C	8	1.55	0.38	1.45
(1,171)	1:A:78:PHE:N	1:A:78:PHE:CA	1:A:78:PHE:C	1:A:79:PRO:N	8	1.44	0.29	1.45
(1,171)	1:A:78:PHE:N	1:A:78:PHE:CA	1:A:78:PHE:C	1:A:79:PRO:N	8	1.44	0.29	1.45
(1,32)	1:A:34:VAL:N	1:A:34:VAL:CA	1:A:34:VAL:C	1:A:35:GLN:N	7	2.04	0.92	1.5
(1,44)	1:A:42:ARG:N	1:A:42:ARG:CA	1:A:42:ARG:C	1:A:43:GLY:N	7	2.03	0.99	1.7
(1,106)	1:A:95:LEU:N	1:A:95:LEU:CA	1:A:95:LEU:C	1:A:96:GLU:N	7	1.46	0.28	1.4
(1,22)	1:A:26:ASP:N	1:A:26:ASP:CA	1:A:26:ASP:C	1:A:27:ILE:N	6	1.85	0.75	1.45

Continued on next page...

Continued from previous page...

Key	Atom-1	Atom-2	Atom-3	Atom-4	Models[1]	Mean	SD[2]	Median
(1,62)	1:A:57:VAL:N	1:A:57:VAL:CA	1:A:57:VAL:C	1:A:58:PHE:N	6	1.77	0.62	1.55
(1,69)	1:A:68:SER:C	1:A:69:HIS:N	1:A:69:HIS:CA	1:A:69:HIS:C	6	1.68	0.69	1.3
(1,4)	1:A:9:LEU:N	1:A:9:LEU:CA	1:A:9:LEU:C	1:A:10:SER:N	5	2.38	0.78	2.3
(1,99)	1:A:91:ALA:C	1:A:92:ARG:N	1:A:92:ARG:CA	1:A:92:ARG:C	5	1.64	0.24	1.7
(1,39)	1:A:37:ASP:C	1:A:38:LEU:N	1:A:38:LEU:CA	1:A:38:LEU:C	5	1.44	0.42	1.2
(1,72)	1:A:70:THR:N	1:A:70:THR:CA	1:A:70:THR:C	1:A:71:VAL:N	4	1.7	0.66	1.4
(1,30)	1:A:33:THR:N	1:A:33:THR:CA	1:A:33:THR:C	1:A:34:VAL:N	4	1.12	0.04	1.1
(1,147)	1:A:52:ARG:N	1:A:52:ARG:CA	1:A:52:ARG:C	1:A:53:PRO:N	3	2.4	0.96	2.7
(1,164)	1:A:66:GLU:N	1:A:66:GLU:CA	1:A:66:GLU:C	1:A:67:GLY:N	3	2.33	0.09	2.4
(1,64)	1:A:58:PHE:N	1:A:58:PHE:CA	1:A:58:PHE:C	1:A:59:VAL:N	3	2.2	0.71	2.6
(1,42)	1:A:39:GLU:N	1:A:39:GLU:CA	1:A:39:GLU:C	1:A:40:GLY:N	3	2.13	0.54	1.8
(1,168)	1:A:68:SER:N	1:A:68:SER:CA	1:A:68:SER:C	1:A:69:HIS:N	3	1.63	0.54	1.3
(1,140)	1:A:40:GLY:N	1:A:40:GLY:CA	1:A:40:GLY:C	1:A:41:PRO:N	3	1.57	0.05	1.6
(1,140)	1:A:40:GLY:N	1:A:40:GLY:CA	1:A:40:GLY:C	1:A:41:PRO:N	3	1.57	0.05	1.6
(1,140)	1:A:40:GLY:N	1:A:40:GLY:CA	1:A:40:GLY:C	1:A:41:PRO:N	3	1.57	0.05	1.6
(1,31)	1:A:33:THR:C	1:A:34:VAL:N	1:A:34:VAL:CA	1:A:34:VAL:C	3	1.43	0.26	1.3
(1,74)	1:A:71:VAL:N	1:A:71:VAL:CA	1:A:71:VAL:C	1:A:72:ASP:N	3	1.33	0.12	1.3
(1,95)	1:A:89:ARG:C	1:A:90:MET:N	1:A:90:MET:CA	1:A:90:MET:C	3	1.27	0.17	1.2
(1,165)	1:A:66:GLU:C	1:A:67:GLY:N	1:A:67:GLY:CA	1:A:67:GLY:C	2	2.0	0.1	2.0
(1,160)	1:A:64:ALA:N	1:A:64:ALA:CA	1:A:64:ALA:C	1:A:65:GLY:N	2	1.75	0.55	1.75
(1,79)	1:A:73:VAL:C	1:A:74:GLU:N	1:A:74:GLU:CA	1:A:74:GLU:C	2	1.65	0.25	1.65
(1,86)	1:A:83:ALA:N	1:A:83:ALA:CA	1:A:83:ALA:C	1:A:84:VAL:N	2	1.55	0.35	1.55
(1,40)	1:A:38:LEU:N	1:A:38:LEU:CA	1:A:38:LEU:C	1:A:39:GLU:N	2	1.45	0.15	1.45
(1,60)	1:A:56:GLU:N	1:A:56:GLU:CA	1:A:56:GLU:C	1:A:57:VAL:N	2	1.45	0.25	1.45
(1,107)	1:A:95:LEU:C	1:A:96:GLU:N	1:A:96:GLU:CA	1:A:96:GLU:C	2	1.4	0.1	1.4
(1,9)	1:A:13:GLU:C	1:A:14:LEU:N	1:A:14:LEU:CA	1:A:14:LEU:C	2	1.35	0.05	1.35
(1,84)	1:A:76:ARG:N	1:A:76:ARG:CA	1:A:76:ARG:C	1:A:77:GLY:N	2	1.35	0.15	1.35
(1,27)	1:A:28:VAL:C	1:A:29:GLU:N	1:A:29:GLU:CA	1:A:29:GLU:C	2	1.3	0.0	1.3
(1,66)	1:A:59:VAL:N	1:A:59:VAL:CA	1:A:59:VAL:C	1:A:60:ASP:N	2	1.25	0.15	1.25
(1,158)	1:A:63:GLU:N	1:A:63:GLU:CA	1:A:63:GLU:C	1:A:64:ALA:N	2	1.2	0.1	1.2

[1] Number of violated models, [2]Standard deviation, All angle values are in degree (°)

10.5 All violated dihedral-angle restraints (i)

10.5.1 Histogram : Distribution of violations (i)

The following histogram shows the distribution of the absolute value of the violation for all violated restraints in the ensemble.

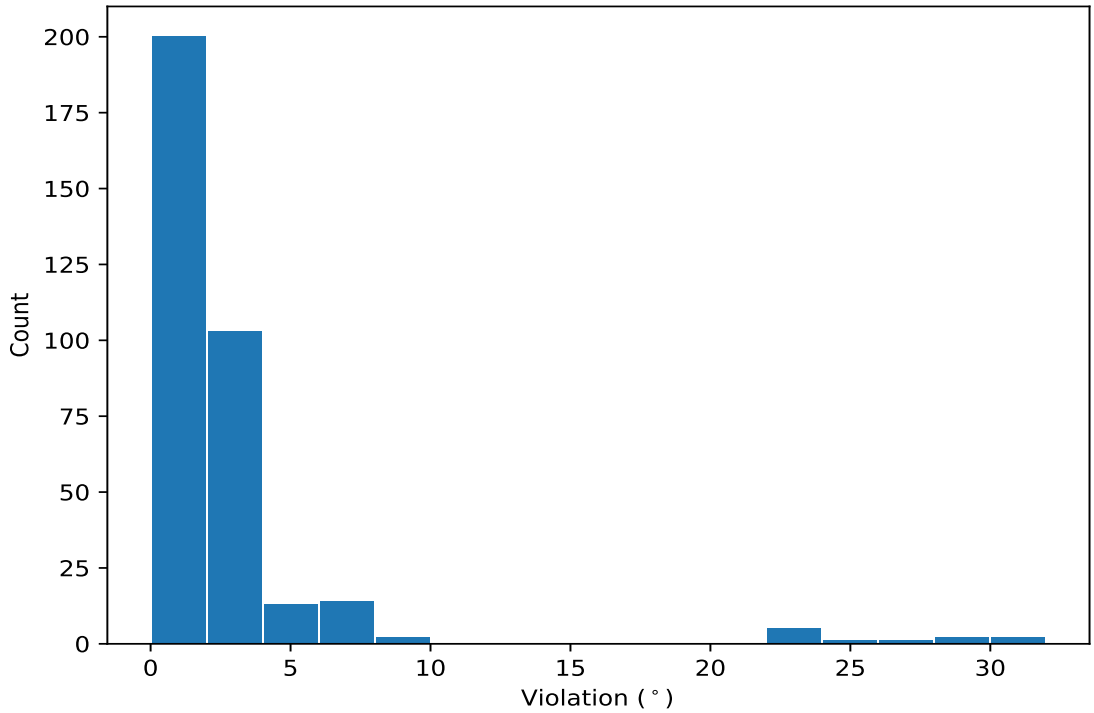

10.5.2 Table: All violated dihedral-angle restraints (i)

The following table lists the absolute value of the violation for each restraint in the ensemble sorted by its value. The Key (restraint list ID, restraint ID) is the unique identifier for a given restraint.

Key	Atom-1	Atom-2	Atom-3	Atom-4	Model ID	Violation (°)
(1,94)	1:A:87:GLU:N	1:A:87:GLU:CA	1:A:87:GLU:C	1:A:88:PRO:N	7	31.3
(1,94)	1:A:87:GLU:N	1:A:87:GLU:CA	1:A:87:GLU:C	1:A:88:PRO:N	13	30.6
(1,94)	1:A:87:GLU:N	1:A:87:GLU:CA	1:A:87:GLU:C	1:A:88:PRO:N	14	29.6
(1,94)	1:A:87:GLU:N	1:A:87:GLU:CA	1:A:87:GLU:C	1:A:88:PRO:N	4	28.0
(1,94)	1:A:87:GLU:N	1:A:87:GLU:CA	1:A:87:GLU:C	1:A:88:PRO:N	10	26.0
(1,94)	1:A:87:GLU:N	1:A:87:GLU:CA	1:A:87:GLU:C	1:A:88:PRO:N	16	24.8
(1,94)	1:A:87:GLU:N	1:A:87:GLU:CA	1:A:87:GLU:C	1:A:88:PRO:N	2	23.7
(1,94)	1:A:87:GLU:N	1:A:87:GLU:CA	1:A:87:GLU:C	1:A:88:PRO:N	3	23.3
(1,94)	1:A:87:GLU:N	1:A:87:GLU:CA	1:A:87:GLU:C	1:A:88:PRO:N	15	22.8
(1,94)	1:A:87:GLU:N	1:A:87:GLU:CA	1:A:87:GLU:C	1:A:88:PRO:N	5	22.7
(1,94)	1:A:87:GLU:N	1:A:87:GLU:CA	1:A:87:GLU:C	1:A:88:PRO:N	19	22.3
(1,179)	1:A:88:PRO:N	1:A:88:PRO:CA	1:A:88:PRO:C	1:A:89:ARG:N	16	8.4
(1,179)	1:A:88:PRO:N	1:A:88:PRO:CA	1:A:88:PRO:C	1:A:89:ARG:N	15	8.1
(1,179)	1:A:88:PRO:N	1:A:88:PRO:CA	1:A:88:PRO:C	1:A:89:ARG:N	2	7.7
(1,179)	1:A:88:PRO:N	1:A:88:PRO:CA	1:A:88:PRO:C	1:A:89:ARG:N	1	7.6
(1,179)	1:A:88:PRO:N	1:A:88:PRO:CA	1:A:88:PRO:C	1:A:89:ARG:N	18	7.1
(1,179)	1:A:88:PRO:N	1:A:88:PRO:CA	1:A:88:PRO:C	1:A:89:ARG:N	4	7.0
(1,179)	1:A:88:PRO:N	1:A:88:PRO:CA	1:A:88:PRO:C	1:A:89:ARG:N	11	7.0
(1,179)	1:A:88:PRO:N	1:A:88:PRO:CA	1:A:88:PRO:C	1:A:89:ARG:N	8	6.8
(1,179)	1:A:88:PRO:N	1:A:88:PRO:CA	1:A:88:PRO:C	1:A:89:ARG:N	14	6.6
(1,179)	1:A:88:PRO:N	1:A:88:PRO:CA	1:A:88:PRO:C	1:A:89:ARG:N	6	6.3

Continued on next page...

Continued from previous page...

Key	Atom-1	Atom-2	Atom-3	Atom-4	Model ID	Violation (°)
(1,179)	1:A:88:PRO:N	1:A:88:PRO:CA	1:A:88:PRO:C	1:A:89:ARG:N	13	6.3
(1,179)	1:A:88:PRO:N	1:A:88:PRO:CA	1:A:88:PRO:C	1:A:89:ARG:N	19	6.3
(1,179)	1:A:88:PRO:N	1:A:88:PRO:CA	1:A:88:PRO:C	1:A:89:ARG:N	12	6.2
(1,179)	1:A:88:PRO:N	1:A:88:PRO:CA	1:A:88:PRO:C	1:A:89:ARG:N	9	6.1
(1,179)	1:A:88:PRO:N	1:A:88:PRO:CA	1:A:88:PRO:C	1:A:89:ARG:N	17	6.1
(1,179)	1:A:88:PRO:N	1:A:88:PRO:CA	1:A:88:PRO:C	1:A:89:ARG:N	3	6.0
(1,179)	1:A:88:PRO:N	1:A:88:PRO:CA	1:A:88:PRO:C	1:A:89:ARG:N	20	5.5
(1,93)	1:A:86:VAL:C	1:A:87:GLU:N	1:A:87:GLU:CA	1:A:87:GLU:C	18	5.4
(1,179)	1:A:88:PRO:N	1:A:88:PRO:CA	1:A:88:PRO:C	1:A:89:ARG:N	5	5.3
(1,93)	1:A:86:VAL:C	1:A:87:GLU:N	1:A:87:GLU:CA	1:A:87:GLU:C	8	5.1
(1,108)	1:A:96:GLU:N	1:A:96:GLU:CA	1:A:96:GLU:C	1:A:97:GLU:N	1	5.0
(1,148)	1:A:53:PRO:N	1:A:53:PRO:CA	1:A:53:PRO:C	1:A:54:SER:N	17	4.7
(1,93)	1:A:86:VAL:C	1:A:87:GLU:N	1:A:87:GLU:CA	1:A:87:GLU:C	1	4.6
(1,97)	1:A:90:MET:C	1:A:91:ALA:N	1:A:91:ALA:CA	1:A:91:ALA:C	13	4.4
(1,148)	1:A:53:PRO:N	1:A:53:PRO:CA	1:A:53:PRO:C	1:A:54:SER:N	11	4.4
(1,108)	1:A:96:GLU:N	1:A:96:GLU:CA	1:A:96:GLU:C	1:A:97:GLU:N	2	4.3
(1,44)	1:A:42:ARG:N	1:A:42:ARG:CA	1:A:42:ARG:C	1:A:43:GLY:N	13	4.2
(1,97)	1:A:90:MET:C	1:A:91:ALA:N	1:A:91:ALA:CA	1:A:91:ALA:C	15	4.0
(1,93)	1:A:86:VAL:C	1:A:87:GLU:N	1:A:87:GLU:CA	1:A:87:GLU:C	5	4.0
(1,93)	1:A:86:VAL:C	1:A:87:GLU:N	1:A:87:GLU:CA	1:A:87:GLU:C	9	3.9
(1,179)	1:A:88:PRO:N	1:A:88:PRO:CA	1:A:88:PRO:C	1:A:89:ARG:N	7	3.9
(1,97)	1:A:90:MET:C	1:A:91:ALA:N	1:A:91:ALA:CA	1:A:91:ALA:C	1	3.8
(1,80)	1:A:74:GLU:N	1:A:74:GLU:CA	1:A:74:GLU:C	1:A:75:HIS:N	3	3.8
(1,80)	1:A:74:GLU:N	1:A:74:GLU:CA	1:A:74:GLU:C	1:A:75:HIS:N	4	3.8
(1,179)	1:A:88:PRO:N	1:A:88:PRO:CA	1:A:88:PRO:C	1:A:89:ARG:N	10	3.8
(1,108)	1:A:96:GLU:N	1:A:96:GLU:CA	1:A:96:GLU:C	1:A:97:GLU:N	15	3.8
(1,93)	1:A:86:VAL:C	1:A:87:GLU:N	1:A:87:GLU:CA	1:A:87:GLU:C	11	3.7
(1,108)	1:A:96:GLU:N	1:A:96:GLU:CA	1:A:96:GLU:C	1:A:97:GLU:N	19	3.7
(1,93)	1:A:86:VAL:C	1:A:87:GLU:N	1:A:87:GLU:CA	1:A:87:GLU:C	12	3.6
(1,93)	1:A:86:VAL:C	1:A:87:GLU:N	1:A:87:GLU:CA	1:A:87:GLU:C	17	3.6
(1,4)	1:A:9:LEU:N	1:A:9:LEU:CA	1:A:9:LEU:C	1:A:10:SER:N	2	3.6
(1,32)	1:A:34:VAL:N	1:A:34:VAL:CA	1:A:34:VAL:C	1:A:35:GLN:N	7	3.6
(1,148)	1:A:53:PRO:N	1:A:53:PRO:CA	1:A:53:PRO:C	1:A:54:SER:N	18	3.5
(1,147)	1:A:52:ARG:N	1:A:52:ARG:CA	1:A:52:ARG:C	1:A:53:PRO:N	11	3.4
(1,93)	1:A:86:VAL:C	1:A:87:GLU:N	1:A:87:GLU:CA	1:A:87:GLU:C	6	3.3
(1,108)	1:A:96:GLU:N	1:A:96:GLU:CA	1:A:96:GLU:C	1:A:97:GLU:N	4	3.3
(1,32)	1:A:34:VAL:N	1:A:34:VAL:CA	1:A:34:VAL:C	1:A:35:GLN:N	2	3.2
(1,20)	1:A:19:LEU:N	1:A:19:LEU:CA	1:A:19:LEU:C	1:A:20:TYR:N	4	3.2
(1,148)	1:A:53:PRO:N	1:A:53:PRO:CA	1:A:53:PRO:C	1:A:54:SER:N	14	3.2
(1,97)	1:A:90:MET:C	1:A:91:ALA:N	1:A:91:ALA:CA	1:A:91:ALA:C	17	3.1
(1,62)	1:A:57:VAL:N	1:A:57:VAL:CA	1:A:57:VAL:C	1:A:58:PHE:N	18	3.1
(1,104)	1:A:94:GLN:N	1:A:94:GLN:CA	1:A:94:GLN:C	1:A:95:LEU:N	7	3.1
(1,97)	1:A:90:MET:C	1:A:91:ALA:N	1:A:91:ALA:CA	1:A:91:ALA:C	10	3.0
(1,22)	1:A:26:ASP:N	1:A:26:ASP:CA	1:A:26:ASP:C	1:A:27:ILE:N	4	3.0
(1,148)	1:A:53:PRO:N	1:A:53:PRO:CA	1:A:53:PRO:C	1:A:54:SER:N	2	3.0
(1,148)	1:A:53:PRO:N	1:A:53:PRO:CA	1:A:53:PRO:C	1:A:54:SER:N	19	3.0
(1,108)	1:A:96:GLU:N	1:A:96:GLU:CA	1:A:96:GLU:C	1:A:97:GLU:N	7	3.0
(1,97)	1:A:90:MET:C	1:A:91:ALA:N	1:A:91:ALA:CA	1:A:91:ALA:C	3	2.9
(1,82)	1:A:75:HIS:N	1:A:75:HIS:CA	1:A:75:HIS:C	1:A:76:ARG:N	1	2.9
(1,42)	1:A:39:GLU:N	1:A:39:GLU:CA	1:A:39:GLU:C	1:A:40:GLY:N	4	2.9
(1,97)	1:A:90:MET:C	1:A:91:ALA:N	1:A:91:ALA:CA	1:A:91:ALA:C	5	2.8

Continued on next page...

Continued from previous page...

Key	Atom-1	Atom-2	Atom-3	Atom-4	Model ID	Violation (°)
(1,72)	1:A:70:THR:N	1:A:70:THR:CA	1:A:70:THR:C	1:A:71:VAL:N	17	2.8
(1,64)	1:A:58:PHE:N	1:A:58:PHE:CA	1:A:58:PHE:C	1:A:59:VAL:N	8	2.8
(1,22)	1:A:26:ASP:N	1:A:26:ASP:CA	1:A:26:ASP:C	1:A:27:ILE:N	6	2.8
(1,148)	1:A:53:PRO:N	1:A:53:PRO:CA	1:A:53:PRO:C	1:A:54:SER:N	13	2.8
(1,104)	1:A:94:GLN:N	1:A:94:GLN:CA	1:A:94:GLN:C	1:A:95:LEU:N	1	2.8
(1,97)	1:A:90:MET:C	1:A:91:ALA:N	1:A:91:ALA:CA	1:A:91:ALA:C	8	2.7
(1,97)	1:A:90:MET:C	1:A:91:ALA:N	1:A:91:ALA:CA	1:A:91:ALA:C	14	2.7
(1,69)	1:A:68:SER:C	1:A:69:HIS:N	1:A:69:HIS:CA	1:A:69:HIS:C	14	2.7
(1,4)	1:A:9:LEU:N	1:A:9:LEU:CA	1:A:9:LEU:C	1:A:10:SER:N	14	2.7
(1,147)	1:A:52:ARG:N	1:A:52:ARG:CA	1:A:52:ARG:C	1:A:53:PRO:N	16	2.7
(1,108)	1:A:96:GLU:N	1:A:96:GLU:CA	1:A:96:GLU:C	1:A:97:GLU:N	18	2.7
(1,108)	1:A:96:GLU:N	1:A:96:GLU:CA	1:A:96:GLU:C	1:A:97:GLU:N	20	2.7
(1,97)	1:A:90:MET:C	1:A:91:ALA:N	1:A:91:ALA:CA	1:A:91:ALA:C	2	2.6
(1,80)	1:A:74:GLU:N	1:A:74:GLU:CA	1:A:74:GLU:C	1:A:75:HIS:N	1	2.6
(1,69)	1:A:68:SER:C	1:A:69:HIS:N	1:A:69:HIS:CA	1:A:69:HIS:C	19	2.6
(1,64)	1:A:58:PHE:N	1:A:58:PHE:CA	1:A:58:PHE:C	1:A:59:VAL:N	6	2.6
(1,44)	1:A:42:ARG:N	1:A:42:ARG:CA	1:A:42:ARG:C	1:A:43:GLY:N	14	2.6
(1,13)	1:A:15:GLU:C	1:A:16:LEU:N	1:A:16:LEU:CA	1:A:16:LEU:C	9	2.6
(1,104)	1:A:94:GLN:N	1:A:94:GLN:CA	1:A:94:GLN:C	1:A:95:LEU:N	11	2.6
(1,81)	1:A:74:GLU:C	1:A:75:HIS:N	1:A:75:HIS:CA	1:A:75:HIS:C	1	2.5
(1,13)	1:A:15:GLU:C	1:A:16:LEU:N	1:A:16:LEU:CA	1:A:16:LEU:C	12	2.5
(1,104)	1:A:94:GLN:N	1:A:94:GLN:CA	1:A:94:GLN:C	1:A:95:LEU:N	8	2.5
(1,104)	1:A:94:GLN:N	1:A:94:GLN:CA	1:A:94:GLN:C	1:A:95:LEU:N	14	2.5
(1,97)	1:A:90:MET:C	1:A:91:ALA:N	1:A:91:ALA:CA	1:A:91:ALA:C	9	2.4
(1,97)	1:A:90:MET:C	1:A:91:ALA:N	1:A:91:ALA:CA	1:A:91:ALA:C	20	2.4
(1,94)	1:A:87:GLU:N	1:A:87:GLU:CA	1:A:87:GLU:C	1:A:88:PRO:N	20	2.4
(1,90)	1:A:85:THR:N	1:A:85:THR:CA	1:A:85:THR:C	1:A:86:VAL:N	2	2.4
(1,82)	1:A:75:HIS:N	1:A:75:HIS:CA	1:A:75:HIS:C	1:A:76:ARG:N	4	2.4
(1,17)	1:A:17:THR:C	1:A:18:VAL:N	1:A:18:VAL:CA	1:A:18:VAL:C	7	2.4
(1,168)	1:A:68:SER:N	1:A:68:SER:CA	1:A:68:SER:C	1:A:69:HIS:N	14	2.4
(1,164)	1:A:66:GLU:N	1:A:66:GLU:CA	1:A:66:GLU:C	1:A:67:GLY:N	2	2.4
(1,164)	1:A:66:GLU:N	1:A:66:GLU:CA	1:A:66:GLU:C	1:A:67:GLY:N	18	2.4
(1,148)	1:A:53:PRO:N	1:A:53:PRO:CA	1:A:53:PRO:C	1:A:54:SER:N	16	2.4
(1,108)	1:A:96:GLU:N	1:A:96:GLU:CA	1:A:96:GLU:C	1:A:97:GLU:N	16	2.4
(1,97)	1:A:90:MET:C	1:A:91:ALA:N	1:A:91:ALA:CA	1:A:91:ALA:C	18	2.3
(1,4)	1:A:9:LEU:N	1:A:9:LEU:CA	1:A:9:LEU:C	1:A:10:SER:N	7	2.3
(1,160)	1:A:64:ALA:N	1:A:64:ALA:CA	1:A:64:ALA:C	1:A:65:GLY:N	19	2.3
(1,13)	1:A:15:GLU:C	1:A:16:LEU:N	1:A:16:LEU:CA	1:A:16:LEU:C	2	2.3
(1,97)	1:A:90:MET:C	1:A:91:ALA:N	1:A:91:ALA:CA	1:A:91:ALA:C	19	2.2
(1,93)	1:A:86:VAL:C	1:A:87:GLU:N	1:A:87:GLU:CA	1:A:87:GLU:C	10	2.2
(1,92)	1:A:86:VAL:N	1:A:86:VAL:CA	1:A:86:VAL:C	1:A:87:GLU:N	13	2.2
(1,39)	1:A:37:ASP:C	1:A:38:LEU:N	1:A:38:LEU:CA	1:A:38:LEU:C	12	2.2
(1,32)	1:A:34:VAL:N	1:A:34:VAL:CA	1:A:34:VAL:C	1:A:35:GLN:N	4	2.2
(1,28)	1:A:29:GLU:N	1:A:29:GLU:CA	1:A:29:GLU:C	1:A:30:GLN:N	10	2.2
(1,28)	1:A:29:GLU:N	1:A:29:GLU:CA	1:A:29:GLU:C	1:A:30:GLN:N	18	2.2
(1,164)	1:A:66:GLU:N	1:A:66:GLU:CA	1:A:66:GLU:C	1:A:67:GLY:N	17	2.2
(1,148)	1:A:53:PRO:N	1:A:53:PRO:CA	1:A:53:PRO:C	1:A:54:SER:N	3	2.2
(1,148)	1:A:53:PRO:N	1:A:53:PRO:CA	1:A:53:PRO:C	1:A:54:SER:N	15	2.2
(1,108)	1:A:96:GLU:N	1:A:96:GLU:CA	1:A:96:GLU:C	1:A:97:GLU:N	6	2.2
(1,108)	1:A:96:GLU:N	1:A:96:GLU:CA	1:A:96:GLU:C	1:A:97:GLU:N	10	2.2
(1,108)	1:A:96:GLU:N	1:A:96:GLU:CA	1:A:96:GLU:C	1:A:97:GLU:N	17	2.2

Continued on next page...

Continued from previous page...

Key	Atom-1	Atom-2	Atom-3	Atom-4	Model ID	Violation (°)
(1,96)	1:A:90:MET:N	1:A:90:MET:CA	1:A:90:MET:C	1:A:91:ALA:N	12	2.1
(1,93)	1:A:86:VAL:C	1:A:87:GLU:N	1:A:87:GLU:CA	1:A:87:GLU:C	20	2.1
(1,87)	1:A:83:ALA:C	1:A:84:VAL:N	1:A:84:VAL:CA	1:A:84:VAL:C	1	2.1
(1,87)	1:A:83:ALA:C	1:A:84:VAL:N	1:A:84:VAL:CA	1:A:84:VAL:C	14	2.1
(1,80)	1:A:74:GLU:N	1:A:74:GLU:CA	1:A:74:GLU:C	1:A:75:HIS:N	8	2.1
(1,80)	1:A:74:GLU:N	1:A:74:GLU:CA	1:A:74:GLU:C	1:A:75:HIS:N	18	2.1
(1,4)	1:A:9:LEU:N	1:A:9:LEU:CA	1:A:9:LEU:C	1:A:10:SER:N	15	2.1
(1,20)	1:A:19:LEU:N	1:A:19:LEU:CA	1:A:19:LEU:C	1:A:20:TYR:N	13	2.1
(1,165)	1:A:66:GLU:C	1:A:67:GLY:N	1:A:67:GLY:CA	1:A:67:GLY:C	2	2.1
(1,97)	1:A:90:MET:C	1:A:91:ALA:N	1:A:91:ALA:CA	1:A:91:ALA:C	6	2.0
(1,97)	1:A:90:MET:C	1:A:91:ALA:N	1:A:91:ALA:CA	1:A:91:ALA:C	12	2.0
(1,93)	1:A:86:VAL:C	1:A:87:GLU:N	1:A:87:GLU:CA	1:A:87:GLU:C	15	2.0
(1,56)	1:A:48:PHE:N	1:A:48:PHE:CA	1:A:48:PHE:C	1:A:49:ARG:N	3	2.0
(1,33)	1:A:34:VAL:C	1:A:35:GLN:N	1:A:35:GLN:CA	1:A:35:GLN:C	3	2.0
(1,171)	1:A:78:PHE:N	1:A:78:PHE:CA	1:A:78:PHE:C	1:A:79:PRO:N	12	2.0
(1,171)	1:A:78:PHE:N	1:A:78:PHE:CA	1:A:78:PHE:C	1:A:79:PRO:N	12	2.0
(1,13)	1:A:15:GLU:C	1:A:16:LEU:N	1:A:16:LEU:CA	1:A:16:LEU:C	6	2.0
(1,108)	1:A:96:GLU:N	1:A:96:GLU:CA	1:A:96:GLU:C	1:A:97:GLU:N	12	2.0
(1,106)	1:A:95:LEU:N	1:A:95:LEU:CA	1:A:95:LEU:C	1:A:96:GLU:N	4	2.0
(1,104)	1:A:94:GLN:N	1:A:94:GLN:CA	1:A:94:GLN:C	1:A:95:LEU:N	4	2.0
(1,99)	1:A:91:ALA:C	1:A:92:ARG:N	1:A:92:ARG:CA	1:A:92:ARG:C	1	1.9
(1,97)	1:A:90:MET:C	1:A:91:ALA:N	1:A:91:ALA:CA	1:A:91:ALA:C	7	1.9
(1,87)	1:A:83:ALA:C	1:A:84:VAL:N	1:A:84:VAL:CA	1:A:84:VAL:C	13	1.9
(1,86)	1:A:83:ALA:N	1:A:83:ALA:CA	1:A:83:ALA:C	1:A:84:VAL:N	10	1.9
(1,79)	1:A:73:VAL:C	1:A:74:GLU:N	1:A:74:GLU:CA	1:A:74:GLU:C	1	1.9
(1,44)	1:A:42:ARG:N	1:A:42:ARG:CA	1:A:42:ARG:C	1:A:43:GLY:N	19	1.9
(1,28)	1:A:29:GLU:N	1:A:29:GLU:CA	1:A:29:GLU:C	1:A:30:GLN:N	1	1.9
(1,165)	1:A:66:GLU:C	1:A:67:GLY:N	1:A:67:GLY:CA	1:A:67:GLY:C	18	1.9
(1,148)	1:A:53:PRO:N	1:A:53:PRO:CA	1:A:53:PRO:C	1:A:54:SER:N	8	1.9
(1,99)	1:A:91:ALA:C	1:A:92:ARG:N	1:A:92:ARG:CA	1:A:92:ARG:C	4	1.8
(1,93)	1:A:86:VAL:C	1:A:87:GLU:N	1:A:87:GLU:CA	1:A:87:GLU:C	19	1.8
(1,82)	1:A:75:HIS:N	1:A:75:HIS:CA	1:A:75:HIS:C	1:A:76:ARG:N	5	1.8
(1,82)	1:A:75:HIS:N	1:A:75:HIS:CA	1:A:75:HIS:C	1:A:76:ARG:N	7	1.8
(1,80)	1:A:74:GLU:N	1:A:74:GLU:CA	1:A:74:GLU:C	1:A:75:HIS:N	14	1.8
(1,62)	1:A:57:VAL:N	1:A:57:VAL:CA	1:A:57:VAL:C	1:A:58:PHE:N	17	1.8
(1,42)	1:A:39:GLU:N	1:A:39:GLU:CA	1:A:39:GLU:C	1:A:40:GLY:N	18	1.8
(1,31)	1:A:33:THR:C	1:A:34:VAL:N	1:A:34:VAL:CA	1:A:34:VAL:C	16	1.8
(1,28)	1:A:29:GLU:N	1:A:29:GLU:CA	1:A:29:GLU:C	1:A:30:GLN:N	6	1.8
(1,148)	1:A:53:PRO:N	1:A:53:PRO:CA	1:A:53:PRO:C	1:A:54:SER:N	7	1.8
(1,13)	1:A:15:GLU:C	1:A:16:LEU:N	1:A:16:LEU:CA	1:A:16:LEU:C	20	1.8
(1,108)	1:A:96:GLU:N	1:A:96:GLU:CA	1:A:96:GLU:C	1:A:97:GLU:N	13	1.8
(1,99)	1:A:91:ALA:C	1:A:92:ARG:N	1:A:92:ARG:CA	1:A:92:ARG:C	8	1.7
(1,97)	1:A:90:MET:C	1:A:91:ALA:N	1:A:91:ALA:CA	1:A:91:ALA:C	4	1.7
(1,97)	1:A:90:MET:C	1:A:91:ALA:N	1:A:91:ALA:CA	1:A:91:ALA:C	11	1.7
(1,94)	1:A:87:GLU:N	1:A:87:GLU:CA	1:A:87:GLU:C	1:A:88:PRO:N	12	1.7
(1,87)	1:A:83:ALA:C	1:A:84:VAL:N	1:A:84:VAL:CA	1:A:84:VAL:C	7	1.7
(1,82)	1:A:75:HIS:N	1:A:75:HIS:CA	1:A:75:HIS:C	1:A:76:ARG:N	11	1.7
(1,60)	1:A:56:GLU:N	1:A:56:GLU:CA	1:A:56:GLU:C	1:A:57:VAL:N	16	1.7
(1,44)	1:A:42:ARG:N	1:A:42:ARG:CA	1:A:42:ARG:C	1:A:43:GLY:N	16	1.7
(1,42)	1:A:39:GLU:N	1:A:39:GLU:CA	1:A:39:GLU:C	1:A:40:GLY:N	12	1.7
(1,28)	1:A:29:GLU:N	1:A:29:GLU:CA	1:A:29:GLU:C	1:A:30:GLN:N	2	1.7

Continued on next page...

Continued from previous page...

Key	Atom-1	Atom-2	Atom-3	Atom-4	Model ID	Violation (°)
(1,20)	1:A:19:LEU:N	1:A:19:LEU:CA	1:A:19:LEU:C	1:A:20:TYR:N	15	1.7
(1,171)	1:A:78:PHE:N	1:A:78:PHE:CA	1:A:78:PHE:C	1:A:79:PRO:N	10	1.7
(1,171)	1:A:78:PHE:N	1:A:78:PHE:CA	1:A:78:PHE:C	1:A:79:PRO:N	10	1.7
(1,17)	1:A:17:THR:C	1:A:18:VAL:N	1:A:18:VAL:CA	1:A:18:VAL:C	3	1.7
(1,17)	1:A:17:THR:C	1:A:18:VAL:N	1:A:18:VAL:CA	1:A:18:VAL:C	10	1.7
(1,99)	1:A:91:ALA:C	1:A:92:ARG:N	1:A:92:ARG:CA	1:A:92:ARG:C	3	1.6
(1,82)	1:A:75:HIS:N	1:A:75:HIS:CA	1:A:75:HIS:C	1:A:76:ARG:N	9	1.6
(1,82)	1:A:75:HIS:N	1:A:75:HIS:CA	1:A:75:HIS:C	1:A:76:ARG:N	10	1.6
(1,82)	1:A:75:HIS:N	1:A:75:HIS:CA	1:A:75:HIS:C	1:A:76:ARG:N	14	1.6
(1,82)	1:A:75:HIS:N	1:A:75:HIS:CA	1:A:75:HIS:C	1:A:76:ARG:N	17	1.6
(1,72)	1:A:70:THR:N	1:A:70:THR:CA	1:A:70:THR:C	1:A:71:VAL:N	10	1.6
(1,70)	1:A:69:HIS:N	1:A:69:HIS:CA	1:A:69:HIS:C	1:A:70:THR:N	16	1.6
(1,62)	1:A:57:VAL:N	1:A:57:VAL:CA	1:A:57:VAL:C	1:A:58:PHE:N	7	1.6
(1,47)	1:A:43:GLY:C	1:A:44:VAL:N	1:A:44:VAL:CA	1:A:44:VAL:C	4	1.6
(1,40)	1:A:38:LEU:N	1:A:38:LEU:CA	1:A:38:LEU:C	1:A:39:GLU:N	6	1.6
(1,39)	1:A:37:ASP:C	1:A:38:LEU:N	1:A:38:LEU:CA	1:A:38:LEU:C	6	1.6
(1,28)	1:A:29:GLU:N	1:A:29:GLU:CA	1:A:29:GLU:C	1:A:30:GLN:N	14	1.6
(1,20)	1:A:19:LEU:N	1:A:19:LEU:CA	1:A:19:LEU:C	1:A:20:TYR:N	9	1.6
(1,140)	1:A:40:GLY:N	1:A:40:GLY:CA	1:A:40:GLY:C	1:A:41:PRO:N	1	1.6
(1,140)	1:A:40:GLY:N	1:A:40:GLY:CA	1:A:40:GLY:C	1:A:41:PRO:N	1	1.6
(1,140)	1:A:40:GLY:N	1:A:40:GLY:CA	1:A:40:GLY:C	1:A:41:PRO:N	1	1.6
(1,140)	1:A:40:GLY:N	1:A:40:GLY:CA	1:A:40:GLY:C	1:A:41:PRO:N	16	1.6
(1,140)	1:A:40:GLY:N	1:A:40:GLY:CA	1:A:40:GLY:C	1:A:41:PRO:N	16	1.6
(1,140)	1:A:40:GLY:N	1:A:40:GLY:CA	1:A:40:GLY:C	1:A:41:PRO:N	16	1.6
(1,106)	1:A:95:LEU:N	1:A:95:LEU:CA	1:A:95:LEU:C	1:A:96:GLU:N	6	1.6
(1,106)	1:A:95:LEU:N	1:A:95:LEU:CA	1:A:95:LEU:C	1:A:96:GLU:N	14	1.6
(1,97)	1:A:90:MET:C	1:A:91:ALA:N	1:A:91:ALA:CA	1:A:91:ALA:C	16	1.5
(1,95)	1:A:89:ARG:C	1:A:90:MET:N	1:A:90:MET:CA	1:A:90:MET:C	1	1.5
(1,94)	1:A:87:GLU:N	1:A:87:GLU:CA	1:A:87:GLU:C	1:A:88:PRO:N	8	1.5
(1,94)	1:A:87:GLU:N	1:A:87:GLU:CA	1:A:87:GLU:C	1:A:88:PRO:N	11	1.5
(1,94)	1:A:87:GLU:N	1:A:87:GLU:CA	1:A:87:GLU:C	1:A:88:PRO:N	17	1.5
(1,87)	1:A:83:ALA:C	1:A:84:VAL:N	1:A:84:VAL:CA	1:A:84:VAL:C	8	1.5
(1,84)	1:A:76:ARG:N	1:A:76:ARG:CA	1:A:76:ARG:C	1:A:77:GLY:N	12	1.5
(1,74)	1:A:71:VAL:N	1:A:71:VAL:CA	1:A:71:VAL:C	1:A:72:ASP:N	15	1.5
(1,62)	1:A:57:VAL:N	1:A:57:VAL:CA	1:A:57:VAL:C	1:A:58:PHE:N	19	1.5
(1,32)	1:A:34:VAL:N	1:A:34:VAL:CA	1:A:34:VAL:C	1:A:35:GLN:N	15	1.5
(1,32)	1:A:34:VAL:N	1:A:34:VAL:CA	1:A:34:VAL:C	1:A:35:GLN:N	16	1.5
(1,28)	1:A:29:GLU:N	1:A:29:GLU:CA	1:A:29:GLU:C	1:A:30:GLN:N	20	1.5
(1,22)	1:A:26:ASP:N	1:A:26:ASP:CA	1:A:26:ASP:C	1:A:27:ILE:N	7	1.5
(1,20)	1:A:19:LEU:N	1:A:19:LEU:CA	1:A:19:LEU:C	1:A:20:TYR:N	5	1.5
(1,20)	1:A:19:LEU:N	1:A:19:LEU:CA	1:A:19:LEU:C	1:A:20:TYR:N	11	1.5
(1,171)	1:A:78:PHE:N	1:A:78:PHE:CA	1:A:78:PHE:C	1:A:79:PRO:N	3	1.5
(1,171)	1:A:78:PHE:N	1:A:78:PHE:CA	1:A:78:PHE:C	1:A:79:PRO:N	3	1.5
(1,171)	1:A:78:PHE:N	1:A:78:PHE:CA	1:A:78:PHE:C	1:A:79:PRO:N	8	1.5
(1,171)	1:A:78:PHE:N	1:A:78:PHE:CA	1:A:78:PHE:C	1:A:79:PRO:N	8	1.5
(1,17)	1:A:17:THR:C	1:A:18:VAL:N	1:A:18:VAL:CA	1:A:18:VAL:C	9	1.5
(1,140)	1:A:40:GLY:N	1:A:40:GLY:CA	1:A:40:GLY:C	1:A:41:PRO:N	12	1.5
(1,140)	1:A:40:GLY:N	1:A:40:GLY:CA	1:A:40:GLY:C	1:A:41:PRO:N	12	1.5
(1,140)	1:A:40:GLY:N	1:A:40:GLY:CA	1:A:40:GLY:C	1:A:41:PRO:N	12	1.5
(1,107)	1:A:95:LEU:C	1:A:96:GLU:N	1:A:96:GLU:CA	1:A:96:GLU:C	6	1.5
(1,104)	1:A:94:GLN:N	1:A:94:GLN:CA	1:A:94:GLN:C	1:A:95:LEU:N	20	1.5

Continued on next page...

Continued from previous page...

Key	Atom-1	Atom-2	Atom-3	Atom-4	Model ID	Violation (°)
(1,1)	1:A:7:GLY:C	1:A:8:ASN:N	1:A:8:ASN:CA	1:A:8:ASN:C	11	1.5
(1,9)	1:A:13:GLU:C	1:A:14:LEU:N	1:A:14:LEU:CA	1:A:14:LEU:C	9	1.4
(1,79)	1:A:73:VAL:C	1:A:74:GLU:N	1:A:74:GLU:CA	1:A:74:GLU:C	17	1.4
(1,69)	1:A:68:SER:C	1:A:69:HIS:N	1:A:69:HIS:CA	1:A:69:HIS:C	20	1.4
(1,66)	1:A:59:VAL:N	1:A:59:VAL:CA	1:A:59:VAL:C	1:A:60:ASP:N	9	1.4
(1,62)	1:A:57:VAL:N	1:A:57:VAL:CA	1:A:57:VAL:C	1:A:58:PHE:N	11	1.4
(1,28)	1:A:29:GLU:N	1:A:29:GLU:CA	1:A:29:GLU:C	1:A:30:GLN:N	13	1.4
(1,22)	1:A:26:ASP:N	1:A:26:ASP:CA	1:A:26:ASP:C	1:A:27:ILE:N	12	1.4
(1,171)	1:A:78:PHE:N	1:A:78:PHE:CA	1:A:78:PHE:C	1:A:79:PRO:N	16	1.4
(1,171)	1:A:78:PHE:N	1:A:78:PHE:CA	1:A:78:PHE:C	1:A:79:PRO:N	16	1.4
(1,17)	1:A:17:THR:C	1:A:18:VAL:N	1:A:18:VAL:CA	1:A:18:VAL:C	4	1.4
(1,17)	1:A:17:THR:C	1:A:18:VAL:N	1:A:18:VAL:CA	1:A:18:VAL:C	18	1.4
(1,148)	1:A:53:PRO:N	1:A:53:PRO:CA	1:A:53:PRO:C	1:A:54:SER:N	1	1.4
(1,148)	1:A:53:PRO:N	1:A:53:PRO:CA	1:A:53:PRO:C	1:A:54:SER:N	9	1.4
(1,13)	1:A:15:GLU:C	1:A:16:LEU:N	1:A:16:LEU:CA	1:A:16:LEU:C	1	1.4
(1,13)	1:A:15:GLU:C	1:A:16:LEU:N	1:A:16:LEU:CA	1:A:16:LEU:C	16	1.4
(1,13)	1:A:15:GLU:C	1:A:16:LEU:N	1:A:16:LEU:CA	1:A:16:LEU:C	18	1.4
(1,11)	1:A:14:LEU:C	1:A:15:GLU:N	1:A:15:GLU:CA	1:A:15:GLU:C	2	1.4
(1,108)	1:A:96:GLU:N	1:A:96:GLU:CA	1:A:96:GLU:C	1:A:97:GLU:N	11	1.4
(1,106)	1:A:95:LEU:N	1:A:95:LEU:CA	1:A:95:LEU:C	1:A:96:GLU:N	15	1.4
(1,94)	1:A:87:GLU:N	1:A:87:GLU:CA	1:A:87:GLU:C	1:A:88:PRO:N	1	1.3
(1,9)	1:A:13:GLU:C	1:A:14:LEU:N	1:A:14:LEU:CA	1:A:14:LEU:C	16	1.3
(1,87)	1:A:83:ALA:C	1:A:84:VAL:N	1:A:84:VAL:CA	1:A:84:VAL:C	6	1.3
(1,74)	1:A:71:VAL:N	1:A:71:VAL:CA	1:A:71:VAL:C	1:A:72:ASP:N	5	1.3
(1,44)	1:A:42:ARG:N	1:A:42:ARG:CA	1:A:42:ARG:C	1:A:43:GLY:N	6	1.3
(1,44)	1:A:42:ARG:N	1:A:42:ARG:CA	1:A:42:ARG:C	1:A:43:GLY:N	9	1.3
(1,40)	1:A:38:LEU:N	1:A:38:LEU:CA	1:A:38:LEU:C	1:A:39:GLU:N	14	1.3
(1,31)	1:A:33:THR:C	1:A:34:VAL:N	1:A:34:VAL:CA	1:A:34:VAL:C	3	1.3
(1,27)	1:A:28:VAL:C	1:A:29:GLU:N	1:A:29:GLU:CA	1:A:29:GLU:C	2	1.3
(1,27)	1:A:28:VAL:C	1:A:29:GLU:N	1:A:29:GLU:CA	1:A:29:GLU:C	20	1.3
(1,23)	1:A:26:ASP:C	1:A:27:ILE:N	1:A:27:ILE:CA	1:A:27:ILE:C	5	1.3
(1,181)	1:A:89:ARG:N	1:A:89:ARG:CA	1:A:89:ARG:C	1:A:90:MET:N	18	1.3
(1,168)	1:A:68:SER:N	1:A:68:SER:CA	1:A:68:SER:C	1:A:69:HIS:N	19	1.3
(1,158)	1:A:63:GLU:N	1:A:63:GLU:CA	1:A:63:GLU:C	1:A:64:ALA:N	20	1.3
(1,107)	1:A:95:LEU:C	1:A:96:GLU:N	1:A:96:GLU:CA	1:A:96:GLU:C	14	1.3
(1,104)	1:A:94:GLN:N	1:A:94:GLN:CA	1:A:94:GLN:C	1:A:95:LEU:N	16	1.3
(1,100)	1:A:92:ARG:N	1:A:92:ARG:CA	1:A:92:ARG:C	1:A:93:VAL:N	1	1.3
(1,99)	1:A:91:ALA:C	1:A:92:ARG:N	1:A:92:ARG:CA	1:A:92:ARG:C	20	1.2
(1,95)	1:A:89:ARG:C	1:A:90:MET:N	1:A:90:MET:CA	1:A:90:MET:C	19	1.2
(1,87)	1:A:83:ALA:C	1:A:84:VAL:N	1:A:84:VAL:CA	1:A:84:VAL:C	12	1.2
(1,86)	1:A:83:ALA:N	1:A:83:ALA:CA	1:A:83:ALA:C	1:A:84:VAL:N	4	1.2
(1,85)	1:A:82:LEU:C	1:A:83:ALA:N	1:A:83:ALA:CA	1:A:83:ALA:C	14	1.2
(1,84)	1:A:76:ARG:N	1:A:76:ARG:CA	1:A:76:ARG:C	1:A:77:GLY:N	18	1.2
(1,82)	1:A:75:HIS:N	1:A:75:HIS:CA	1:A:75:HIS:C	1:A:76:ARG:N	6	1.2
(1,82)	1:A:75:HIS:N	1:A:75:HIS:CA	1:A:75:HIS:C	1:A:76:ARG:N	15	1.2
(1,80)	1:A:74:GLU:N	1:A:74:GLU:CA	1:A:74:GLU:C	1:A:75:HIS:N	2	1.2
(1,80)	1:A:74:GLU:N	1:A:74:GLU:CA	1:A:74:GLU:C	1:A:75:HIS:N	6	1.2
(1,80)	1:A:74:GLU:N	1:A:74:GLU:CA	1:A:74:GLU:C	1:A:75:HIS:N	15	1.2
(1,76)	1:A:72:ASP:N	1:A:72:ASP:CA	1:A:72:ASP:C	1:A:73:VAL:N	11	1.2
(1,74)	1:A:71:VAL:N	1:A:71:VAL:CA	1:A:71:VAL:C	1:A:72:ASP:N	3	1.2
(1,72)	1:A:70:THR:N	1:A:70:THR:CA	1:A:70:THR:C	1:A:71:VAL:N	8	1.2

Continued on next page...

Continued from previous page...

Key	Atom-1	Atom-2	Atom-3	Atom-4	Model ID	Violation (°)
(1,72)	1:A:70:THR:N	1:A:70:THR:CA	1:A:70:THR:C	1:A:71:VAL:N	12	1.2
(1,69)	1:A:68:SER:C	1:A:69:HIS:N	1:A:69:HIS:CA	1:A:69:HIS:C	8	1.2
(1,64)	1:A:58:PHE:N	1:A:58:PHE:CA	1:A:58:PHE:C	1:A:59:VAL:N	3	1.2
(1,62)	1:A:57:VAL:N	1:A:57:VAL:CA	1:A:57:VAL:C	1:A:58:PHE:N	8	1.2
(1,60)	1:A:56:GLU:N	1:A:56:GLU:CA	1:A:56:GLU:C	1:A:57:VAL:N	3	1.2
(1,44)	1:A:42:ARG:N	1:A:42:ARG:CA	1:A:42:ARG:C	1:A:43:GLY:N	5	1.2
(1,43)	1:A:41:PRO:C	1:A:42:ARG:N	1:A:42:ARG:CA	1:A:42:ARG:C	20	1.2
(1,4)	1:A:9:LEU:N	1:A:9:LEU:CA	1:A:9:LEU:C	1:A:10:SER:N	5	1.2
(1,39)	1:A:37:ASP:C	1:A:38:LEU:N	1:A:38:LEU:CA	1:A:38:LEU:C	7	1.2
(1,37)	1:A:36:VAL:C	1:A:37:ASP:N	1:A:37:ASP:CA	1:A:37:ASP:C	16	1.2
(1,35)	1:A:35:GLN:C	1:A:36:VAL:N	1:A:36:VAL:CA	1:A:36:VAL:C	6	1.2
(1,32)	1:A:34:VAL:N	1:A:34:VAL:CA	1:A:34:VAL:C	1:A:35:GLN:N	5	1.2
(1,31)	1:A:33:THR:C	1:A:34:VAL:N	1:A:34:VAL:CA	1:A:34:VAL:C	9	1.2
(1,30)	1:A:33:THR:N	1:A:33:THR:CA	1:A:33:THR:C	1:A:34:VAL:N	19	1.2
(1,28)	1:A:29:GLU:N	1:A:29:GLU:CA	1:A:29:GLU:C	1:A:30:GLN:N	3	1.2
(1,28)	1:A:29:GLU:N	1:A:29:GLU:CA	1:A:29:GLU:C	1:A:30:GLN:N	5	1.2
(1,26)	1:A:28:VAL:N	1:A:28:VAL:CA	1:A:28:VAL:C	1:A:29:GLU:N	16	1.2
(1,22)	1:A:26:ASP:N	1:A:26:ASP:CA	1:A:26:ASP:C	1:A:27:ILE:N	14	1.2
(1,22)	1:A:26:ASP:N	1:A:26:ASP:CA	1:A:26:ASP:C	1:A:27:ILE:N	19	1.2
(1,21)	1:A:25:TYR:C	1:A:26:ASP:N	1:A:26:ASP:CA	1:A:26:ASP:C	10	1.2
(1,20)	1:A:19:LEU:N	1:A:19:LEU:CA	1:A:19:LEU:C	1:A:20:TYR:N	3	1.2
(1,20)	1:A:19:LEU:N	1:A:19:LEU:CA	1:A:19:LEU:C	1:A:20:TYR:N	19	1.2
(1,171)	1:A:78:PHE:N	1:A:78:PHE:CA	1:A:78:PHE:C	1:A:79:PRO:N	18	1.2
(1,171)	1:A:78:PHE:N	1:A:78:PHE:CA	1:A:78:PHE:C	1:A:79:PRO:N	18	1.2
(1,17)	1:A:17:THR:C	1:A:18:VAL:N	1:A:18:VAL:CA	1:A:18:VAL:C	17	1.2
(1,168)	1:A:68:SER:N	1:A:68:SER:CA	1:A:68:SER:C	1:A:69:HIS:N	15	1.2
(1,160)	1:A:64:ALA:N	1:A:64:ALA:CA	1:A:64:ALA:C	1:A:65:GLY:N	3	1.2
(1,148)	1:A:53:PRO:N	1:A:53:PRO:CA	1:A:53:PRO:C	1:A:54:SER:N	4	1.2
(1,106)	1:A:95:LEU:N	1:A:95:LEU:CA	1:A:95:LEU:C	1:A:96:GLU:N	3	1.2
(1,106)	1:A:95:LEU:N	1:A:95:LEU:CA	1:A:95:LEU:C	1:A:96:GLU:N	12	1.2
(1,106)	1:A:95:LEU:N	1:A:95:LEU:CA	1:A:95:LEU:C	1:A:96:GLU:N	18	1.2
(1,104)	1:A:94:GLN:N	1:A:94:GLN:CA	1:A:94:GLN:C	1:A:95:LEU:N	9	1.2
(1,95)	1:A:89:ARG:C	1:A:90:MET:N	1:A:90:MET:CA	1:A:90:MET:C	12	1.1
(1,87)	1:A:83:ALA:C	1:A:84:VAL:N	1:A:84:VAL:CA	1:A:84:VAL:C	9	1.1
(1,82)	1:A:75:HIS:N	1:A:75:HIS:CA	1:A:75:HIS:C	1:A:76:ARG:N	20	1.1
(1,80)	1:A:74:GLU:N	1:A:74:GLU:CA	1:A:74:GLU:C	1:A:75:HIS:N	10	1.1
(1,80)	1:A:74:GLU:N	1:A:74:GLU:CA	1:A:74:GLU:C	1:A:75:HIS:N	11	1.1
(1,80)	1:A:74:GLU:N	1:A:74:GLU:CA	1:A:74:GLU:C	1:A:75:HIS:N	19	1.1
(1,78)	1:A:73:VAL:N	1:A:73:VAL:CA	1:A:73:VAL:C	1:A:74:GLU:N	6	1.1
(1,69)	1:A:68:SER:C	1:A:69:HIS:N	1:A:69:HIS:CA	1:A:69:HIS:C	2	1.1
(1,69)	1:A:68:SER:C	1:A:69:HIS:N	1:A:69:HIS:CA	1:A:69:HIS:C	4	1.1
(1,66)	1:A:59:VAL:N	1:A:59:VAL:CA	1:A:59:VAL:C	1:A:60:ASP:N	11	1.1
(1,58)	1:A:49:ARG:N	1:A:49:ARG:CA	1:A:49:ARG:C	1:A:50:PHE:N	12	1.1
(1,52)	1:A:46:THR:N	1:A:46:THR:CA	1:A:46:THR:C	1:A:47:VAL:N	3	1.1
(1,46)	1:A:43:GLY:N	1:A:43:GLY:CA	1:A:43:GLY:C	1:A:44:VAL:N	10	1.1
(1,39)	1:A:37:ASP:C	1:A:38:LEU:N	1:A:38:LEU:CA	1:A:38:LEU:C	2	1.1
(1,39)	1:A:37:ASP:C	1:A:38:LEU:N	1:A:38:LEU:CA	1:A:38:LEU:C	18	1.1
(1,36)	1:A:36:VAL:N	1:A:36:VAL:CA	1:A:36:VAL:C	1:A:37:ASP:N	16	1.1
(1,32)	1:A:34:VAL:N	1:A:34:VAL:CA	1:A:34:VAL:C	1:A:35:GLN:N	10	1.1
(1,30)	1:A:33:THR:N	1:A:33:THR:CA	1:A:33:THR:C	1:A:34:VAL:N	6	1.1
(1,30)	1:A:33:THR:N	1:A:33:THR:CA	1:A:33:THR:C	1:A:34:VAL:N	7	1.1

Continued on next page...

Continued from previous page...

Key	Atom-1	Atom-2	Atom-3	Atom-4	Model ID	Violation (°)
(1,30)	1:A:33:THR:N	1:A:33:THR:CA	1:A:33:THR:C	1:A:34:VAL:N	14	1.1
(1,28)	1:A:29:GLU:N	1:A:29:GLU:CA	1:A:29:GLU:C	1:A:30:GLN:N	11	1.1
(1,28)	1:A:29:GLU:N	1:A:29:GLU:CA	1:A:29:GLU:C	1:A:30:GLN:N	12	1.1
(1,20)	1:A:19:LEU:N	1:A:19:LEU:CA	1:A:19:LEU:C	1:A:20:TYR:N	10	1.1
(1,20)	1:A:19:LEU:N	1:A:19:LEU:CA	1:A:19:LEU:C	1:A:20:TYR:N	20	1.1
(1,171)	1:A:78:PHE:N	1:A:78:PHE:CA	1:A:78:PHE:C	1:A:79:PRO:N	15	1.1
(1,171)	1:A:78:PHE:N	1:A:78:PHE:CA	1:A:78:PHE:C	1:A:79:PRO:N	15	1.1
(1,171)	1:A:78:PHE:N	1:A:78:PHE:CA	1:A:78:PHE:C	1:A:79:PRO:N	19	1.1
(1,171)	1:A:78:PHE:N	1:A:78:PHE:CA	1:A:78:PHE:C	1:A:79:PRO:N	19	1.1
(1,17)	1:A:17:THR:C	1:A:18:VAL:N	1:A:18:VAL:CA	1:A:18:VAL:C	1	1.1
(1,16)	1:A:17:THR:N	1:A:17:THR:CA	1:A:17:THR:C	1:A:18:VAL:N	7	1.1
(1,158)	1:A:63:GLU:N	1:A:63:GLU:CA	1:A:63:GLU:C	1:A:64:ALA:N	4	1.1
(1,148)	1:A:53:PRO:N	1:A:53:PRO:CA	1:A:53:PRO:C	1:A:54:SER:N	10	1.1
(1,147)	1:A:52:ARG:N	1:A:52:ARG:CA	1:A:52:ARG:C	1:A:53:PRO:N	20	1.1
(1,102)	1:A:93:VAL:N	1:A:93:VAL:CA	1:A:93:VAL:C	1:A:94:GLN:N	11	1.1
(1,101)	1:A:92:ARG:C	1:A:93:VAL:N	1:A:93:VAL:CA	1:A:93:VAL:C	13	1.1